

**ZÁPIS**  
**z řádného jednání veřejného zasedání zastupitelstva města Úvaly**  
**č. Z – 08/2009 které se konalo v úterý 3. 11. 2009 v 18:00 hodin v sálku DPS**  
**Úvaly**

Přítomno členů zastupitelstva : 11 od 18.20 hodin 12 viz. listina  
přítomných  
Pracovníci MěÚ: (viz. listiny přítomných)  
Občané: (viz. listiny přítomných)

**PROGRAM**

**ÚVOD**

- 1) Zpráva o činnosti vedení a RM
- 2) Kontrola plnění usnesení zastupitelstva města 2009
- 3) Návrh rozpočtu 2010
- 4) Rozpočtové opatření č. 4
- 5) Vodohospodářské investice města Úvaly – informace o podání žádosti o dotaci z OPŽP
- 6) Pověření starosty jednáním se Státním fondem životního prostředí ČR ve věci vodohospodářských investic
- 7) Financování investic do školství z ROP Středočeského kraje podzim 2009
- 8) Zásady pro přijímání žáků do Základní školy Úvaly
- 9) Obecně závazná vyhláška 1/2009 o stanovení míst a času, ve kterém mohou být provozovány výherní hrací přístroje
- 10) Směny a prodeje pozemky
- 11) Kontrolní výbor
- 12) Převod rybářské chaty

**II. Různé**

**III. PŘIPOMÍNKY, NÁMĚTY OBČANŮ**

Návrhová komise: Ing. Michal Breda, pí. Helena Novosádová  
Ověřovatelé: Ing. Radek Netušil, p. Josef Štěpánovský  
Zapisovatel: pí. Monika Šimáňová

**I. Úvod**

Jednání zahájil starosta města MUDr. Jan Šťastný a přivítal přítomné. Konstatoval, že jednání zastupitelstva bylo řádně svoláno a vyvěšeno a zastupitelstvo je usnášení schopné, za účasti 12 členů.

MUDr. Šťastný se dotazuje, zda má někdo z ověřovatelů připomínky k minulému zápisu.  
P. Kolařík odpověděl, že zápis byl v pořádku.

Navrhuje členy:

návrhové komise ve složení: Ing. Michal Breda, pí. Helena Novosádová  
ověřovatelé zápisu: Ing. Radek Netušil, p. Josef Štěpánovský

Zastupitelstvo města Úvaly schvaluje:

návrhovou komisi ve složení: Ing. Michal Breda, pí. Helena Novosádová  
ověřovatele zápisu: Ing. Radek Netušil, p. Josef Štěpánovský

Pro: 11                      Proti: 0                      Zdržel se: 0

Starosta seznámil přítomné s programem jednání a informoval o stažení bodu č. 12 (smlouva o smlouvě budoucí) a bodu č. 13 (odprodej trafostanice) z programu jednání.

Starosta zahájil hlasování o znění programu.

Pro: 11                      Proti: 0                      Zdržel se: 0

## **II. Projednávání předložených materiálů**

### **1) Zpráva o činnosti rady města**

MUDr. Šťastný seznámil přítomné se zprávou o činnosti rady města, která je přílohou zápisu č. 1.

Starosta zahájil diskusi k tomuto bodu.

- Ing. Černý se dotazuje, zda byl návrh rozpočtu projednán v radě a zda byl řádně vyvěšen?. Místostarostka odpověděla, bylo projednáno a řádně vyvěšeno. P. Kolařík upřesnil, že po dodání doplňujících informací byl návrh rozpočtu radou doporučen ke schválení na zastupitelstvu.

#### **Usnesení č. Z – 0111/09**

**Zastupitelstvo města Úvaly:**

- I. bere na vědomí zprávu o činnosti rady města a vedení města za období od 24. 9. 2009 do 3. 11. 2009 (příloha č. 1).**

|             |           |               |          |                   |          |
|-------------|-----------|---------------|----------|-------------------|----------|
| <b>PRO:</b> | <b>11</b> | <b>PROTI:</b> | <b>0</b> | <b>ZDRŽEL SE:</b> | <b>0</b> |
|-------------|-----------|---------------|----------|-------------------|----------|

### **2) Kontrola plnění usnesení zastupitelstva města 2009**

Na základě požadavku zastupitelstva je tento bod zařazován do programu každého zastupitelstva.

Usnesení, která nebyla přijata z roku 2009:

**05,06,022,045,046,060**

Usnesení, která trvají z roku 2009

**014, 033, 034,038,039,047,054,059,065,075,077,081, 083, 089, 091, 092, 098, 099, 0101, 0104, 0106, 0107, 0110.**

Starosta zahájil diskusi k tomuto bodu.

- Ing. Breda navrhuje vyškrtnout usnesení č. 100 a č. 107 ze splněných usnesení, domnívá se, že nejsou splněna, zastupitelé souhlasí.

#### **Usnesení č. Z – 0112/09**

**Zastupitelstvo města Úvaly:**

- I. bere na vědomí splnění usnesení zastupitelstva města Úvaly z roku 2009 č.010, 016,050, 061, 064, 073, 080, 084, 085, 086, 087, 088, 090, 093, 094, 095, 096, 097, 0102, 0103, 0105, 0108, 0109 (příloha č.2).**

- **18.20 hodin dorazila ne jednání Ing. Milerová**

|             |           |               |          |                   |          |
|-------------|-----------|---------------|----------|-------------------|----------|
| <b>PRO:</b> | <b>12</b> | <b>PROTI:</b> | <b>0</b> | <b>ZDRŽEL SE:</b> | <b>0</b> |
|-------------|-----------|---------------|----------|-------------------|----------|

### **3) Návrh rozpočtu 2010**

Místostarostka seznámila přítomné s návrhem rozpočtu, který zpracovávalo vedení města několik měsíců, byl projednán a schválen finančním výborem zastupitelstva města, byl prodiskutován na úrovni „rozšířené rady“ a radou města byl doporučen zastupitelstvu k projednání s následujícími podmínkami, které vyplynuly z jednání „rozšířené Rady“:

- a) bude zpracován rozbor mzdových nákladů,
- b) bude zpracován rozbor nákladů za projektové dokumentace,
- c) bude zpracován rozbor nákladů za energie (zejména se jednalo o plyn),
- d) bude zpracován rozbor nákladů za telefony,

Tyto materiály jsou obsahem důvodové zprávy.

Rozpočet na rok 2010 je koncipován jako vyrovnaný, i když skutečné potřeby města jsou o 30 až 40 milionů vyšší.

Rozpočet je tedy velmi napjatý; je však zaměřený na to, aby bylo možno pokračovat v přípravě a realizaci nejdůležitějších priorit našeho města, například výstavby splaškové kanalizace, rozšíření současné čistíčky odpadních vod, opravy vodovodních řadů, rozšíření kapacity mateřské školy, rekonstrukce rybníků a tak dále.

Schválení rozpočtu a vyloučení možnosti rozpočtového provizoria je důležitým faktorem, který může přispět k získání dotací na výše uvedené investice.

Celkové investiční výdaje činí 35. 818 000,- Kč.

Celkové provozní výdaje jsou plánovány ve výši 56 551 328,- Kč.

Rozpočet na rok 2010 byl konzultován a sestaven na základě požadavků jednotlivých odborů, vyplývajících z jejich kompetencí, práce na sestavení rozpočtu započaly již v červenci 2009. V první fázi byly zhodnoceny požadavky jednotlivých odborů a porovnány z příjmové části rozpočtu.

Na základě tohoto srovnání pak došlo k redukci nároků tak, aby:

**a) byl rozpočet sestaven jako vyrovnaný,**

**b) byly akceptovány priority určené zastupitelstvem města.**

Mezi tyto priority patří zejména projektové dokumentace umožňující podávat žádosti o dotace, rozšiřování splaškové kanalizace, příprava vodohospodářských staveb, rozšíření kapacity Mateřské školky Kollárova, příprava efektivizace využití prostor ZŠ.

Příjmová část rozpočtu je složena:

- A) z daňových příjmů (poukazujeme na skutečnost, že tyto příjmy každoročně klesají, což vyjadřuje i přiložená tabulka),
- B) ze správních poplatků, nájmu, pronájmu, poplatků za služby, likvidaci komunálního odpadu a podobných příjmů,
- C) z příjmů pečovatelské služby a knihovny,
- D) z neinvestičních příspěvků od obcí,
- E) z úrokových příjmů (volné finanční prostředky jsou uloženy na termínovaných účtech),
- F) z příjmů od investorů výstavby na území města.

Je potřeba konstatovat, že podstatnou položkou, která umožnila, aby byl rozpočet vyrovnaný, je předpokládaný příjem 21 milionů Kč od společnosti Úvaly- Development vyplývající ze smlouvy mezi městem a touto společností.

V příjmové části nejsou zahrnuty dotace na pečovatelskou službu, dotace na hmotnou nouzi a další dotace, které jsou přidělovány během roku. Dle zákona nelze dotace uvádět do schvalovaného rozpočtu, pokud není dotace schválena příslušným ministerstvem nebo krajským úřadem. Toto konstatování platí i pro dotace, o které jsme žádali a budeme žádat z prostředků ministerstev a Evropské Unie.

Výdajová část rozpočtu byla tedy sestavena na základě požadavků odborů na základě výše definované redukce – odkazujeme na přiloženou tabulku „výdaje“.

Důvodová zpráva:

## I. NÁRŮST MZDOVÝCH VÝDAJŮ

Tento nárůst (viz „tabulka výdajů“) je zapříčiněn hned několika objektivními faktory:

1. Legislativními změnami v tabulkách mzdových tarifů.
2. „Postupem“ zaměstnanců v tarifovém zařazení.
3. **Uvedením mzdových nákladů na „plánovaná“, nikoli skutečně obsazená místa!**

V této souvislosti je nutno konstatovat, že je úřad města personálně poddimenzován, a to prakticky ve všech odborech. Příčiny tohoto jevu jsou následující:

- V minulých letech došlo skutečně ke snížení počtu zaměstnanců, což mělo velmi neblahé negativní finanční důsledky například v oblasti správy majetku města a kontroly investičních akcí (ale i jinde).
- V důsledku elektronizace správních i jiných činností, zavádění „czech-point“, datových schránek, a podobně se objevila objektivní potřeba navýšení – respektive doplnění plánovaného počtu zaměstnanců.
- Nároky na zvyšování počtu zaměstnanců rostou i se zvyšujícím se počtem obyvatel ve spádové oblasti.

Názor, že by bylo možné ušetřit finanční prostředky snížením počtu pracovníků v úřednických funkcích je naprosto mylný. Určité rezervy jsou v oblasti „OON“, popřípadě v převodu některých činností na dodavatelský způsob (například úklidové práce).

V současné době došlo i k podstatnému zlepšení činnosti VPS a vzhledem k celkové nestabilitě hospodářského prostředí velmi obtížné určit, zdali by privatizace této činnosti – či jiná změna organizačního uspořádání (v současné době je VPS řízena správou majetku města), přinesla kýžené finanční ovoce.

## II. ČINNOSTI SOUVISEJÍCÍ S PŘÍPRAVOU INVESTIČNÍCH AKCÍ

Jedná se, samozřejmě, především o přípravu projektů. Projektové dokumentace zahrnují i cenu za projednání ÚR a SP. Údaje 2008 a 2009 jsou podle evidence skutečného čerpání. Čerpání v roce 2009 bude ještě pokračovat do výše uvedeného rozpočtu.

Bez projektových dokumentací nelze žádat o dotace, a proto byly finanční prostředky vloženy do „papírů“ velmi vysoké. Základní přehlednou informaci přináší následující tabulka:

|                                 |                       | Výdaje na projektovou dokumentaci |                           |  |             |
|---------------------------------|-----------------------|-----------------------------------|---------------------------|--|-------------|
|                                 |                       | r. 2008                           | r. 2009                   | Rozpočet 2009                          |             |
| <b>Silnice</b>                  | Chodník Purkyňova     | 84.000,-                          | Chodník Purkyňova         | 74.000,-                               |             |
|                                 | Studie řešení dopravy | 164.000,-                         |                           |  |             |
|                                 | Úvalák                | 657.000,-                         | Úvalák                    | 215.000,-                              |             |
|                                 |                       |                                   |                           | 740.000,-                              |             |
| <b>Splašková<br/>kanalizace</b> | Radlická čtvrť        | 431.000,-                         | Radlická                  | 80.000,-                               |             |
|                                 | Zálesí                | 459.000,-                         | ČOV, intenz.              | 2.171.000,-                            |             |
|                                 | Celek (ulice)         | 1.622.000,-                       | V Setých                  | 274.000,-                              |             |
|                                 | Radlická+celek        | 981.000,-                         | Radlická+celek (ulice)    | 535.000,-                              |             |
|                                 |                       |                                   |                           | 8.250.000,-<br>(včetně generelu 2,250) |             |
| <b>Voda</b>                     |                       |                                   | Rekonstrukce a dostavba   | 3.053.000,-                            | 4.500.000,- |
| <b>Hasiči</b>                   |                       |                                   | Přístavba garáže          | 93.000,-                               | 300.000,-   |
| <b>Inženýrské sítě</b>          |                       |                                   | Hálkova                   | 63.000,-                               | 478.000,-   |
| <b>MŠ</b>                       |                       |                                   | Kuchyň, kotelná, pavilon  | 591.000,-                              | 715.000,-   |
| <b>ZŠ</b>                       |                       |                                   | „velká“ + „malá“ dostavba | 3.267.000,-                            | 5.194.000,- |
| <b>Rybníky</b>                  |                       |                                   | Kalák, Fabrák, Jámy       | 606.000,-                              |             |

Úspory v oblasti projektování a přípravy žádostí o dotace nejsou žádoucí s ohledem na další rozvoj technické i sociální infrastruktury.

## III. NÁKLADY NA ENERGIE

Nárůst nákladů na energie, je způsoben mnoha faktory:

1. Absolutním zvyšováním ceny; v této souvislosti lze vyslovit nesouhlas s názory, že dojde ke snížení ceny plynu – naopak, od monopolního dodavatele (Rusko), bez přítomnosti konkurence se tento krok nedá očekávat.
2. Navyšováním objemu vytápěných prostor – bude nutno temperovat opuštěný objekt Multitecu, vytápí se č.p. 95. Budovu úřadu města, která je tepelně velmi ztrátová se, bohužel, nepodařilo pronajmout, takže se nemohl úřad města přestěhovat a objem vytápěných prostor snížit.

## IV. NÁKLADY NA SPOJE (TELEFONY)

V posledních letech došlo ke kompletní změně spojovací techniky, k zprovoznění nové ústředny. V současné době se vše „dolaďuje“, hledá se nejvhodnější a nejlevnější operátor. I zde se však uplatňuje faktor zvyšování nákladů v souvislosti s růstem počtu obyvatel a zátěže na správní aparát města.

Je nutno dodat, že kromě otázek, které byly výše zodpovězeny, existují určité rezervy, jejich využití však nepřinese úspory v řádech, které by město potřebovalo.

Zásadní změnu by přineslo pouze vhodnější rozpočtové určení daní, popřípadě rozvoj podnikatelských činností na území města; poptávka po službách, která by byla indikátorem jejich rozvoje, však vážne, neboť většina občanů služby a zboží nakupuje v Praze.

Jedná se například o následující oblasti, které však jsou v současné době řešeny a předpokládá se, že se promítnou do rozpočtu 2011:

- I. Odpadové hospodářství (bude vyhlášeno nové výběrové řízení na dodavatele a hledán optimálnější systém likvidace zejména tříděného odpadu, připravuje se projekt zplyňování komunálního odpadu, na který město obdrželo dotaci ve výši 750 tis. Kč, hledá se lokalita pro kompostování atd.).
- II. Prodej služeb (pečovatelská služba, čistící vůz, činnost SDH a další možnosti).

V současné hospodářské situaci je též obtížné strategicky plánovat, neboť ekonomické prostředí je nestabilní a deformované politickými zájmy. Je faktem a zásadní chybou, že například výsledky voleb (jakýchkoli) mohou veškeré strategické úvahy absolutně rozvrátit. Je tedy sice potřebné vytvářet rozpočtové výhledy, na druhé straně jsou tyto výhledy velmi zranitelné.

Starosta zahájil diskuzi k tomuto bodu.

- Breda upozorňuje na vzrůstající náklady na mzdy mezi roky 2007 až 2009, v tomto roce bylo požadováno předložení rozboru mzdových nákladů, materiál předložený dnes se mu jeví jako nedostatečný, požaduje do příštího jednání zastupitelstva předložit přehled činností jednotlivých odborů ve vazbě na počet pracovníků ve sledovaných letech (nárůst činností, nárůst pracovníků včetně profesního zařazení). Místostarostka vysvětluje, že k nárůstu počtu pracovníků došlo v roce 2007, kdy byla zřízena městem Úvaly pečovatelská služba (původně dvě pracovnice, nyní čtyři – dvojnásobná nárůst klientů), změnou zákonů přibýly další agendy správnímu odboru (CZECH POINT, datové schránky), na stavebním úřadě došlo k nárůstu agendy v souvislosti s rozsáhlou výstavbou v Úvalech a spádových obcích. K nárůstu nákladů na mzdy uvádí, že v minulých letech se rozpočtovalo podle skutečných nákladů v době přípravy rozpočtu letos bylo konzultováno rozpočtování mezd s Ministerstvem vnitra a je rozpočtováno dle předložené metodiky. Uvedla, že částka určená na mzdy nebude v příštím roce navyšována v rozpočtovém opatření. Tesařová uvádí, že za poslední 3 až 4 roky nárůstem obyvatel o cca 1000 občanů přibyla i vyřizovaná agenda. Ing. Černý se domnívá, že schválení rozpočtu je předčasné, protože není jisté, zda nebude uzákoněno snížení platů zaměstnanců ve veřejné správě, nejistá i je položka daně z nemovitosti. Připomíná finanční krizi a nutnost šetřit. Ing. Breda žádá vysvětlení k příspěvku od Úvaly Development, s.r.o., aby nebyl navrženým rozpočtem vyčerpán. Mgr. Poláková se dotazuje na příjmovou položku týkající se pronájmu budovy zdravotního střediska. Odpovídá pí. Tesařová – splnění závazků je dáno nájemní smlouvou do roku 2011, Starosta doplňuje průběžně je s nájemcem jednáno, na příští jednání zastupitelstva budeme informovat o dalším postupu. Dále se dotazuje na položku jednoho procenta z prvního schváleného rozpočtu, která má být v souladu usnesením zastupitelstva určena pro sportovní a kulturní organizace a spolky ve městě. Odpovídá pí. Hájková - v rozpočtu je počítáno pouze částkou 240 tis. - výtěžkem z výherních hracích přístrojů. Místostarostka vysvětluje důvody, proč není počítáno s celkovou částkou jednoho procenta. Po projednání s finančním výborem s ohledem na finanční situaci města byla uvedena závazně zatím jen částka výše uvedená. Starosta zdůrazňuje, jak je důležité přijmout návrh rozpočtu na rok 2010 byt s podmínkami, kteří si určí zastupitelstvo v samostatném usnesení. Konkretizuje požadavky zastupitelstva, v termínu do příštího zastupitelstva bude zpracován materiál, z kterého bude zřejmá náplň jednotlivých odborů, současný stav pracovníků, ale i jejich nárůst od roku 2007 včetně odůvodnění. Po krátké diskuzi k příjmům s provozování výherních hracích přístrojů (místní správní poplatek – výtěžek) došlo k hlasování k danému bodu.

#### **Usnesení č. Z – 0113/09**

##### **Zastupitelstvo města Úvaly:**

- I. **schvaluje rozpočet města na rok 2010, kde**

- a) příjmy činí 82 129 000 Kč  
 b) výdaje činí 82 129 000 Kč (příloha č. 3).

|      |    |        |   |            |   |
|------|----|--------|---|------------|---|
| PRO: | 12 | PROTI: | 0 | ZDRŽEL SE: | 0 |
|------|----|--------|---|------------|---|

**Usnesení č. Z – 0114/09**

**Zastupitelstvo města Úvaly:**

- I. ukládá starostovi zajistit dodržení čerpání rozpočtu v položce mzdy do 45% za měsíce 1 až 6 roku 2010,
- II. ukládá starostovi předložit přehled činností odborů – počet pracovníků ve vazbě na nárůst pracovníků, za roky 2007 až 2009 včetně profesního zařazení.

|      |   |        |   |            |   |
|------|---|--------|---|------------|---|
| PRO: | 9 | PROTI: | 0 | ZDRŽEL SE: | 3 |
|------|---|--------|---|------------|---|

- Po té starosta poděkoval všem přítomným zastupitelům za odpovědný přístup při projednávání schvalování rozpočtu na rok 2010.

**4) Rozpočtové opatření č. 4**

Starosta předal slovo p. Prokúpkovi (vedoucí odboru životního prostředí a územního plánování), který krátce vysvětlil problematiku nutnosti přijetí rozpočtového opatření č. 4.

Na základě jednání s investorem stavby a Svazkem obcí Úvalsko je nutno zvýšit investiční příspěvek na vícenáklady vodovodního přivaděče.

Na základě jednání Svazku obcí Úvalsko, VRV a PSVS bylo projednáno vícenáklady na dokončení vodovodního přivaděče Káraný. Jedná se o tyto vícenáklady:

- armaturní šachta Horoušany (101 245),
- přípojovací objekt-odstávka potrubí (833 666),
- dálkové přenosy - PVK, VaK Mladá Boleslav, VaK Zápy (611 285), celkem 1.546 196,- Kč.

Podíl jednotlivých obcí je vypočítán dle dohody členů svazku na jednání sněmu starostů dne 17.9.2009. Vypočítané podíly jsou včetně DPH 19%.

V případě vícenákladů 1. a 2., je podíl obcí vypočítán podle procentuálního podílu na investici.

V případě vícenákladů 3. je podíl obcí vypočítán následovně:

- a) ½ tohoto vícenákladů hradí obec Jirny,
- b) druhá ½ tohoto vícenákladů je hrazena a vypočítána podle procentuálního podílu obcí na investici.

Dle smluvní dohody členů svazku obcí Úvalsko o spoluúčasti při výstavbě vodovodního přivaděče z Káranských řadů ze dne 4.12.2007 činí procentuální podíl na investici:

|           |                         |
|-----------|-------------------------|
| Úvaly     | 59% (731 927 tis. Kč)   |
| Jirny     | 31,9% (701 379 tis. Kč) |
| Horoušany | 9,1% (112 890 tis. Kč)  |
| Σ:        | 100%                    |

**Usnesení č. Z – 0115/09**

**Zastupitelstvo města Úvaly:**

- I. schvaluje rozpočtové opatření č. 4, kde příjmy činí 102 243 577,-, výdaje 102 243 577,- .
- II. pověřuje vedoucí odboru ekonomického zpracovat rozpočtové opatření do účetnictví města (příloha č. 4).

|      |    |        |   |            |   |
|------|----|--------|---|------------|---|
| PRO: | 12 | PROTI: | 0 | ZDRŽEL SE: | 0 |
|------|----|--------|---|------------|---|

**5) Vodohospodářské investice města Úvaly – informace o podání žádosti o dotaci z OPŽP**

Starosta předal slovo přítomnému hostovi Ing. Kokrmentovi, který smluvně pro město zajišťuje jako projektový manažer pro vodohospodářské stavby dokumentace a podání žádostí na získání dotací. Ing. Kokrment podává podrobnou informaci o stavu podaných projektů a jejich rozsahu.

Odbor investic a dopravy předkládá informace ohledně vodohospodářských investic města. Dne 14.10.2009 byla odevzdána žádost o poskytnutí podpory z Operačního programu životního prostředí (OPŽP), výzva č. 12.

Rozsah žádosti byl koncipován podle následujících požadavků:

- Podmínky vypsání XII. výzvy OPŽP
- Schválené priority postupu výstavby kanalizace
- Disponibilní prostředky města ve výši optimálně 60, maximálně 80 mil. Kč

Žádost konkrétně obsahuje následující lokality a ulice (rozsah je graficky znázorněn v příložené situaci):

- **Slovany 2<sup>1</sup>**
  - o U Přeložky
  - o Ruská
  - o Bulharská
  - o Lužická
  - o Srbská
  - o Slovinská (část)
  
- **V Setých**
  - o K Hájovně
  - o Lesní
  - o Ebenová
  - o Fibichova
  - o Otakara Březiny
  - o Janáčkova
  - o Purkyňova
  - o Sukova
  - o Kmochova
  - o Jirenská
  - o Pernerova
  - o Klostermanova
  
- **Radlická čtvrť**
  - o Dobročovická (vč. vodovodu)
  - o U Obory (vč. vodovodu)
  - o Poděbradova
  - o Chelčického
  - o Roháčova
  - o Jeronýmova
  - o Táborská
  - o Želivského
  - o Rokycanova
  - o Lipanská
  
- **Centrum**
  - o Pražská (vč. vodovodu)
  - o Švermová (vč. vodovodu)
  - o Šafaříkova
  - o Nerudova
  - o Komenského
  - o Hálkova (vč. vodovodu)
  
- **Slovany 1**
  - o Škvorecká
  - o Lužická

- Kladská
- Bulharská
- Rumunská
- Škvorecká (část na křižovatce s Dobročovickou)

<sup>1</sup> Lokalita byla přeřazena z původní žádosti o dotaci z MZe, kvůli výhodnější míře dotace

**Rekapitulace nákladů samotné stavby je uvedena v následující tabulce:**

| <b>Kanalizace</b>            | <b>cena celkem</b> |
|------------------------------|--------------------|
| Slovany 2 - odpadní potrubí  | 20 059 332         |
| V Setých - odpadní potrubí   | 57 773 239         |
| V Setých - ostatní stavby    | 9 995 894          |
| Radlická - odpadní potrubí   | 52 654 405         |
| Radlická - ostatní stavby    | 472 148            |
| Hálkova - odpadní potrubí    | 2 485 275          |
| Hálkova - ostatní stavby     | 187 600            |
| Nerudova - odpadní potrubí   | 2 827 260          |
| Nerudova - ostatní stavby    | 335 000            |
| Pražská - odpadní potrubí    | 9 191 775          |
| Švermova - odpadní potrubí   | 1 027 133          |
| Šafaříkova - odpadní potrubí | 2 005 129          |
| Slovany 1 - odpadní potrubí  | 21 159 444         |
| <b>SOUČET</b>                | <b>180 173 634</b> |

| <b>Vodovod</b>               | <b>cena celkem</b> |
|------------------------------|--------------------|
| Radlická - vodovodní potrubí | 1 973 837          |
| Hálkova - vodovodní potrubí  | 1 965 341          |
| Pražská - vodovodní potrubí  | 5 017 816          |
| Švermova - vodovodní potrubí | 2 284 475          |
| <b>SOUČET</b>                | <b>11 241 469</b>  |

|                            |                    |
|----------------------------|--------------------|
| <b>CENA CELKEM bez DPH</b> | <b>191 415 103</b> |
| DPH 19%                    | 36 368 870         |
| <b>CENA CELKEM vč. DPH</b> | <b>227 783 973</b> |

Do žádosti bylo zahrnuto dalších **12,154 mil. Kč** jako uznatelné náklady na **projektovou dokumentaci, zpracování žádosti o podporu, dozor v průběhu stavby, propagaci a výběr zhotovitele stavby.**

**Celkový finanční rozsah žádosti vč. DPH tedy je: 242 246 851 Kč**

Standardní výše podpory OPŽP vyšla vzhledem k charakteru investice (vysoká životnost) 67% a nárok na vlastní zdroje činil 79,9 mil. Kč

**Vyladěním finanční analýzy se však podařilo dosáhnout výše podpory 77%, což odpovídá nároku na vlastní zdroje ve výši 55,6 mil. Kč.**

Nutno v této souvislosti podotknout, že tato výše podpory je relativně vysoká a může na základě doplňujících požadavků SFŽP při administrování žádosti případně klesnout.

**Rekapitulace pokrytí investičních nákladů vč. DPH je uvedena v následující tabulce:**



|                                 |                          |              |
|---------------------------------|--------------------------|--------------|
| <b>Investice celkem vč. DPH</b> | <b>242 246 851,06 Kč</b> | <b>100%</b>  |
| podpora OPŽP - FS               | 176 238 217,85 Kč        | 72,7%        |
| podpora OPŽP - SFŽP             | 10 366 953,99 Kč         | 4,3%         |
| <b>podpora OPŽP celkem</b>      | <b>186 605 171,84 Kč</b> | <b>77,0%</b> |
| <b>potřeba vlastních zdrojů</b> | <b>55 641 679,22 Kč</b>  | <b>23,0%</b> |

### **Kanalizace 5. května – žádost FŽP**

Byla přidělena podpora na kanalizaci v ul. 5. května z Fondu životního prostředí Středočeského kraje ve výši 7 mil. Kč

Rekapitulace pokrytí investičních nákladů vč. DPH je uvedena v následující tabulce:

|                                 |                      |              |
|---------------------------------|----------------------|--------------|
| <b>Investice celkem vč. DPH</b> | <b>13 141 086 Kč</b> | <b>100%</b>  |
| <b>podpora FŽP</b>              | <b>7 000 000 Kč</b>  | <b>53,3%</b> |
| <b>potřeba vlastních zdrojů</b> | <b>6 141 085 Kč</b>  | <b>46,7%</b> |

Akce musí být dokončena nejpozději do konce roku 2010.

### **Vodovod – žádost OPŽP**

Během tohoto roku bude předložena další žádost o podporu z OPŽP na dobudování a rekonstrukci vodovodu.

Konkrétní rozsah žádosti je předmětem aktuálního jednání, z hlediska přípravy mohou být zařazeny následující investice:

- **Rekonstrukce přivaděče a vodojemu Rohožník**
  - o SO 01 Rekonstrukce -Přivaděcí řad VDJ Rohožník – ČS Fibichova - VDJ Rohožník
  - o SO 02 Rekonstrukce VDJ Rohožník 1000 m3
- **Výstavba přivaděcího řadu + vodojem Úvaly Jih**
  - o SO 01 Přivaděcí řad VDJ Rohožník – VDJ Jih
  - o SO 02 VDJ Úvaly - Jih - stávající vodovodní síť
  - o SO 03 VDJ Úvaly-Jih - objem 2\*400 m3.
- **Propojení a rekonstrukce stávající sítě v Úvalech**
  - o SO 01 Řad VDJ Rohožník – město Úvaly
  - o SO 02 ATS Rohožník H = 20 m
  - o SO 03 propojení vodovod. sítě v lokalitě
  - o SO 05 Úpravy na stávající vodovodní síti – šachty

**Celkový rozsah investic ve výše uvedeném rozsahu činí vč. DPH cca 96 mil. Kč**

#### **Usnesení č. Z – 0116/09**

**Zastupitelstvo města Úvaly:**

- I. bere na vědomí informace o vodohospodářských investicích města Úvaly,
- II. souhlasí s podáním žádosti o dotaci z Operačního programu z Životního prostředí na investiční záměr „Dostavba a rekonstrukce vodovodní sítě“ v celkové výši cca 96 milionů Kč, v rozsahu
  - a) rekonstrukce přivaděče a vodojemu Rohožník,
  - b) výstavba vodovodního řadu vodojem Jih,
  - c) propojení a rekonstrukce stávající sítě.

|             |           |               |          |                   |          |
|-------------|-----------|---------------|----------|-------------------|----------|
| <b>PRO:</b> | <b>12</b> | <b>PROTI:</b> | <b>0</b> | <b>ZDRŽEL SE:</b> | <b>0</b> |
|-------------|-----------|---------------|----------|-------------------|----------|

### **6) Pověření starosty jednáním se Státním fondem životního prostředí ČR ve věci vodohospodářských investic**

Starosta informuje o víceméně formálním schválení v rámci přípravy žádosti o dotaci z OPŽP na vodohospodářské investice musí být jednou z příloh pověření starosty od zastupitelstva města

jednáním se Státním fondem životního prostředí ČR ve věci podané žádosti o podporu z Operačního programu Životního prostředí – v rámci XIII. výzvy.

#### **Usnesení č. Z – 0117/09**

##### **Zastupitelstvo města Úvaly:**

- I. **pověřuje starostu města MUDr. Jana Šťastného jednáním se Státním fondem životního prostředí ČR ve věci podané žádosti o podporu z Operačního programu Životního prostředí – v rámci XIII. výzvy.**

|             |           |               |          |                   |          |
|-------------|-----------|---------------|----------|-------------------|----------|
| <b>PRO:</b> | <b>12</b> | <b>PROTI:</b> | <b>0</b> | <b>ZDRŽEL SE:</b> | <b>0</b> |
|-------------|-----------|---------------|----------|-------------------|----------|

### **7) Financování investic do školství z ROP Středočeského kraje podzim 2009**

Starosta předal slovo Ing. Vejvodové, která informuje za přítomné o stavu financování investic do školství z regionálního operačního programu ze středočeského kraje (podzim 2009).

Ke dni 15. 10. 2009 byla otevřena výzva k podávání žádostí o dotace z Regionálního operačního programu Střední Čechy v oblasti podpory Rozvoj měst, se zaměřením na školství. Alokovaná částka pro tuto výzvu je:

Pro mateřské školy je alokována částka 70 mil. Kč a maximální výše dotace je 15 mil. Kč na projekt. Alokace pro základní školy je 105 mil. Kč a maximální výše dotace je stanovena na 40 mil Kč na projekt. Oproti minulým letům byla nově stanovena maximální výše podpory na 80 % celkových uznatelných nákladů, dříve 92,5 %. Spolufinancování města je tedy ve výši 20% uznatelných nákladů oproti dřívějším 7,5 %.

Město Úvaly připravuje pro tuto výzvu dvě žádosti a to pro Mateřskou školu Kollárova ulice a pro Základní školu. Do rozpočtu města Úvaly je nutné začlenit položky, které pokryjí finanční spoluúčast města na investicích.

#### **1. Mateřská škola Kollárova ul.**

Cílem investičního záměru „Rekonstrukce kotelny, kuchyně a výstavba nového pavilonu MŠ“ v Mateřské škole Kollárova je rozšíření kapacity mateřské školy o 50 dětí a vybudování kvalitního technologického zázemí. Nový pavilon je řešen jako montovaná kontejnerová stavba, v kuchyni je navržen moderní gastroprovoz a technologie kotelny zaručují ekonomický a ekologický provoz. V tabulce jsou uvedené investiční náklady, které jsou stanoveny dle rozpočtu projektanta.

| <b>Položka</b>      |                      | <b>tis. Kč</b> | <b>Dotace ROP</b>  | <b>Vlastní finance</b> |
|---------------------|----------------------|----------------|--------------------|------------------------|
| Stavební náklady    | Nový pavilon         | 13.351         |                    |                        |
|                     | Rekonstrukce kuchyně | 8.773          |                    |                        |
|                     | Rekonstrukce kotelny | 1.074          |                    |                        |
| Technický dozor     |                      | 610            |                    |                        |
| Dotační poradenství |                      | 53             |                    |                        |
| <b>CELKEM</b>       |                      | <b>23.861</b>  | <b>Max. 15.000</b> | <b>8.861</b>           |

#### **2. Základní škola Úvaly**

Záměr optimalizace a rekonstrukce budov základní školy řeší možnosti využití prostoru stávajících objektů tak, aby byly ve shodě s plánovanou dostavbou nové budovy. Projekt je rozčleněn po jednotlivých stavebních objektech, které je možné realizovat odděleně.

**Stavební objekt A a B** adaptuje dnes nevyužívané půdní prostory historické budovy na prostory vhodné pro výuku. Vznikne zde počítačová učebna, studovna, kabinet a komunikační prostor. Spojení se stávajícími podlažními je novým schodištěm a výtahem. Realizací těchto úprav bude možné přesunout výuku některých předmětů z kmenových tříd do specializovaných učeben a škola získá i reprezentativní prostor. Veškeré prostory budou přístupné bezbariérově.

**Objekt C** – jeho dispoziční úprava, dostavba a nástavba do úrovně druhého nadzemního podlaží řeší rozšíření kapacity školy. Tento objekt dnes převážně využívá Speciální škola. Jeho havarijní stav zejména fasádního pláště vedl ke kompletní výměně fasádních otvorů, střešního pláště a k zateplení objektu. Dispoziční změny uvnitř objektu a propojení s ostatními budovami předběžně reaguje na změny v budoucnu vyvolané dostavbou nové školní budovy. Nově budované prostory jsou bezbariérové.

V tabulce jsou uvedené investiční náklady, které jsou stanoveny dle rozpočtu projektanta.

| <b>Položka</b>      |                   | <b>tis. Kč</b> | <b>Dotace ROP 80 %</b> | <b>Vlastní finance 20 %</b> |
|---------------------|-------------------|----------------|------------------------|-----------------------------|
| Objekt A,B          | Proj. dokumentace | 450            |                        |                             |
|                     | Stavební náklady  | 18.619         |                        |                             |
|                     | Technický dozor   | 480            |                        |                             |
|                     | Autorský dozor    | 100            |                        |                             |
|                     | <b>CELKEM</b>     | <b>19.649</b>  | <b>15.719</b>          | <b>3.930</b>                |
| Objekt C            | Proj. dokumentace | 1.065          |                        |                             |
|                     | Stavební náklady  | 39.335         |                        |                             |
|                     | Technický dozor   | 1.140          |                        |                             |
|                     | Autorský dozor    | 200            |                        |                             |
|                     | <b>CELKEM</b>     | <b>41.740</b>  | <b>33.392</b>          | <b>8.348</b>                |
| Dotační poradenství |                   | 45             |                        |                             |
| <b>CELKEM</b>       |                   | <b>61.434</b>  | <b>49.111</b>          | <b>12.278</b>               |

Další náklady jsou spojené s řízením projektu a organizací výběrového řízení na dodavatele stavby a činí odhadem celkem pro všechny projekty **300 tis.** Kč.

Časový předpoklad průběhu datačního řízení je: podání žádostí 11/2009, vyhodnocení žádostí 04 - 06/2010  
Z časového předpokladu je zřejmé, že v případě úspěchu žádosti je možné zahájení stavby v létě 2010.

**Dle výše uvedených limitů doporučujeme podat žádosti pro mateřskou školu v plném rozsahu a pro základní školu pouze na objekt C.**

### **Usnesení č. Z – 0118/09**

**Zastupitelstvo města Úvaly:**

- I. bere na vědomí zprávu o financování investic do školství z Regionálního operačního programu Středočeského kraje podzim 2009,
- II. souhlasí s podáním žádosti o dotaci z Regionálního operačního programu Středočeského kraje podzim 2009 na investiční záměry: **Mateřská škola Kollárova, Základní škola v tomto rozsahu:**
  - a) MŠ – rekonstrukce kotelný, kuchyně a výstavba nového pavilonu (celkové náklady 23.861.000,- Kč),
  - b) ZŠ – objekt C (celkové náklady 41.740.000,- Kč),
- III. pověřuje starostu města jednáním s ROP Středočeského kraje ve věci podání žádosti o podporu v oblasti Rozvoj měst, zaměření MŠ a ZŠ – výzva č. 39 a č. 40.

|             |           |               |  |                   |  |
|-------------|-----------|---------------|--|-------------------|--|
| <b>PRO:</b> | <b>12</b> | <b>PROTI:</b> |  | <b>ZDRŽEL SE:</b> |  |
|-------------|-----------|---------------|--|-------------------|--|

### **II. Náměty občanů**

Po souhlasu zastupitelů předal starosta slovo občanům v 20.03 hodin.

- Ing. Baumanová se dotazuje, zda je v rozpočtu 2010 počítáno s náklady na rekonstrukci náměstí Odpovídá Starosta odpovídá – projekt je připraven vše závisí na získání finančních prostředků. Další dotaz Ing. Baumanové zda je vymyšlena alternativa dostavby mateřské školy pokud by městu nebyla přiznána dotace. Odpovídá místostarostka – ano je předjednána možnost realizace stavby pavilonu MŠ Kollárova, tak že by byla zafinancována firmou a městem pak následně splácena. Ing. Baumanová připomíná – jedno procento z rozpočtu určené pro organizace a spolky bylo schváleno usnesením zastupitelstva, bylo by vhodné přijmout usnesení, které by rušilo závazek dříve přijatého usnesení. Místostarostka děkuje za připomínku. Souhlasí, bude připraveno na příští jednání zastupitelstva.

Starosta zahájil přestávku v 20.06 hodin.

### **8) Zásady pro přijímání žáků do Základní školy Úvaly**

Starosta předal slovo pí. Tesařové, které krátce uvedla důvody, které vedou k zřízení opatření zřizovatele poté předal slovo Mgr. Březkovi – ředitel ZŠ, který upřesnil konkrétní podmínky a důvody, počty dětí jsou stanoveny školským zákoně, který povoluje i výjimky, nežádoucí je však zvyšování počtu tříd.

Vzhledem k narůstajícímu počtu dětí s trvalým pobytem v Úvalech, které by měly ve školním roce 2010/2011 nastoupit do prvních tříd informoval ředitel ZŠ Úvaly Mgr. Březka vedení města o pravděpodobné nutnosti zřízení 4 prvních tříd ve školním roce 2010/2011. S ohledem na skutečnost, že dostavba areálu ZŠ nebude v uvedeném školním roce ještě zrealizována a prostory v budovách ZŠ přestávají vyhovovat jednosměrnému provozu školní výuky, navrhuje správní odbor k překlenutí období do dokončení dostavby areálu přijmout taková opatření, aby žákům s trvalým bydlištěm

v Úvalech bylo i nadále zachováno takové prostředí pro vzdělávání včetně režimu jednosměrné výuky jako dosud.

Jedním z těchto opatření by mělo být zpřísnění kritérií pro přijímání žáků do tohoto školského zařízení – jako závazného opatření vydaného zřizovatelem.

V současné době jsou schváleny usnesením č. 162/2004, ze dne 29.6.2004 zásady pro přijímání žáků do ZŠ Úvaly jako doporučující opatření při možném překročení povolené kapacity ZŠ Úvaly. Toto je třeba změnit na závazné opatření. Tímto opatřením bude dosaženo omezení počtu přijatých dětí, a tím i k snížení počtu prvních tříd. Město Úvaly nemá povinnost poskytovat základní školství žákům s trvalým bydlištěm v ostatních obcích, s žádnými obcemi nemá uzavřenu veřejnoprávní smlouvu v tomto smyslu.

#### **Usnesení č. Z – 0119/09**

**Zastupitelstvo města Úvaly:**

- I. **schvaluje kritéria pro přijímání žáků do Základní školy Úvaly jako závazné opatření zřizovatele školského zařízení (příloha č.5),**
- II. **ukládá starostovi města informovat ředitele Základní školy a starosty okolních obcí ve smyslu tohoto usnesení.**

|      |    |        |   |            |   |
|------|----|--------|---|------------|---|
| PRO: | 12 | PROTI: | 0 | ZDRŽEL SE: | 0 |
|------|----|--------|---|------------|---|

#### **9) Obecně závazná vyhláška 1/2009 o stanovení míst a času, ve kterém mohou být provozovány výherní hrací přístroje**

Pí. Tesařová krátce uvedla problematiku a odpovídala na dotazy zastupitelů.

V souvislosti s možností danou úpravou legislativy a prevencí kriminality a nárůstem počtu umísťovaných výherních hracích přístrojů v obci včetně provozu videoterminálů je vhodné uplatnit regulaci míst a času, ve kterém mohou být provozovány VHP.

Starosta zahájil diskusi k tomuto bodu.

- Ing. Breda a Ing. Černý se dotazují, zda tato vyhláška upravuje umístění v provozovnách, které jsou touto vyhláškou vymezeny. Pí. Tesařová odpovídá, vyhláška upravuje pouze místo a čas, ve kterém mohou být provozovány výherní hrací přístroje. Byla využita metodika Ministerstva vnitra a zvolena jedna z možných variant, která je v souladu s loteriích a jiných podobných hrách. Přijetí tohoto předpisu omezí však umístování videoterminálů v těchto provozovnách, které bychom bez přijetí tohoto předpisu neměli právo ani kontrolovat a ani o nich rozhodovat v povolovacím řízení. Nutno podotknout, že z provozu těchto videoterminálů nemá obec ve které jsou umístěny, žádný příjem.

#### **Usnesení č. Z – 0120/09**

**Zastupitelstvo města Úvaly:**

- I. **vydává obecně závaznou vyhlášku č. 1/2009 o stanovení míst a času, ve kterém mohou být provozovány výherní hrací přístroje (příloha č.6),**
- II. **ukládá starostovi zajistit její vyhlášení.**

|      |    |        |   |            |   |
|------|----|--------|---|------------|---|
| PRO: | 12 | PROTI: | 0 | ZDRŽEL SE: | 0 |
|------|----|--------|---|------------|---|

#### **10a) Manželé Šmejkalovi - žádost o prodej pozemků z důvodu dořešení vlastnických vztahů**

Pan Prokůpek seznámil přítomné s níže uvedenou problematikou.

Manželé Miroslav a Marie Šmejkalovi požádali o dořešení vlastnických vztahů k pozemkům KN p.č. 695/1, 695/2 a 695/3 v k.ú. Úvaly u Prahy. Zastupitelstvo na doporučení rady pod usnesením č. Z-086/09 ze dne 24.9. 2009 schválilo zveřejnění záměru prodeje. Záměr byl zveřejněn v zákonné lhůtě na úřední desce.

- Ing. Breda se dotazuje na cenu za m<sup>2</sup> dotčeného pozemku určeného k prodeji. Odpovídá p. Prokůpek – jedná se o cenu odhadní, znalecký posudek, který byl součástí již minulého materiálu týkající se předkupní smlouvy. Po krátké diskusi bylo přijato usnesení.

#### **Usnesení č. Z – 0121/09**

**Zastupitelstvo města Úvaly:**

- I. schvaluje prodej pozemku KN p.č. 695/1 druh pozemku zahrada o výměře 57 m<sup>2</sup>, pozemku KN p.č. 695/2, druh pozemku zahrada o výměře 54 m<sup>2</sup> a pozemku KN p.č. 695/3, druh pozemku zahrada o výměře 315 m<sup>2</sup>, všechny pozemky v k.ú. Úvaly u Prahy manželům Miroslavu a Marii Šmejkalovým, bytem Srbská 1059, Úvaly (příloha č.7),
- II. pověřuje starostu podpisem kupní smlouvy.

|      |    |        |   |            |   |
|------|----|--------|---|------------|---|
| PRO: | 12 | PROTI: | 0 | ZDRŽEL SE: | 0 |
|------|----|--------|---|------------|---|

### **10b) Směna pozemků – Václav Kučera (Slovany – nový chodník ve Škvorecké ulici)**

Pan Prokůpek seznámil přítomné s níže uvedenou problematikou.

V souvislosti s nově vybudovaným a zaměřeným chodníkem ve Škvorecké ulici (úsek mezi ulicí Chorvatskou a bytovými domy – Byty Slovany), je nutno dokončit na základě uzavřené smlouvy o smlouvě budoucí s panem Václavem Kučerou směny pozemků. Záměr směny pozemků byl na základě usnesení zastupitelstva č. Z-069/08 po řádnou dobu vyvěšen na úřední desce.

#### **Usnesení č. Z – 0122/09**

Zastupitelstvo města Úvaly:

- I. schvaluje směnu pozemku KN p.č. 535/2, druh pozemku ostatní plocha – ostatní komunikace o výměře 16 m<sup>2</sup> a pozemku KN p.č. 539/2, druh pozemku zahrada o výměře 40 m<sup>2</sup>, oba pozemky v k.ú. Úvaly u Prahy a ve vlastnictví města Úvaly za pozemek KN p.č. 536/2, druh pozemku ostatní plocha – ostatní komunikace o výměře 10 m<sup>2</sup> a pozemek KN p.č. 538/2, druh pozemku zahrada o výměře 23 m<sup>2</sup>, oba pozemky v k.ú. Úvaly u Prahy a ve vlastnictví pana Václava Kučery, bytem Škvorecká 676, Úvaly (příloha č. 8),
- II. pověřuje starostu podpisem směnné smlouvy.

|      |    |        |   |            |   |
|------|----|--------|---|------------|---|
| PRO: | 12 | PROTI: | 0 | ZDRŽEL SE: | 0 |
|------|----|--------|---|------------|---|

### **10c) Václav Kučera - prodej pozemku (dořešení vlastnických vztahů)**

Pan Prokůpek seznámil přítomné s níže uvedenou problematikou.

V rámci výstavby chodníku při Škvorecké ulici na Slovanech (úsek mezi ulicí Chorvatskou a bytovými domy – Byty Slovany) a směny pozemků pro tento chodník se v souladu se schválenou a uzavřenou smlouvou o smlouvě budoucí řeší i majetkoprávní vztah mezi městem Úvaly u panem Václavem Kučerou, který se týká prodeje části nově vzniklého pozemku po oddělení geometrickým plánem pro potřeby směny a který je historicky užíván a zaplacen panem Václavem Kučerou. Jedná se o nově vzniklý a označený pozemek jako KN p.č. 539/3 druh pozemku zahrada o výměře 212 m<sup>2</sup>. Záměr prodeje byl na základě usnesení zastupitelstva Z-069/08 zveřejněn v zákonné lhůtě na úřední desce.

#### **Usnesení č. Z – 0123/09**

Zastupitelstvo města Úvaly:

- I. schvaluje prodej pozemku KN p.č. 539/3 druh pozemku zahrada o výměře 212 m<sup>2</sup> v k.ú. Úvaly u Prahy panu Václavu Kučerovi, bytem Škvorecká 676, Úvaly a to v rámci dořešení majetkoprávních vztahů (příloha č.9),
- II. pověřuje starostu podpisem kupní smlouvy.

|      |    |        |   |            |   |
|------|----|--------|---|------------|---|
| PRO: | 12 | PROTI: | 0 | ZDRŽEL SE: | 0 |
|------|----|--------|---|------------|---|

### **10d) Prodej pozemku – manželé Albertovi (schválení prodeje)**

Pan Prokůpek seznámil přítomné s níže uvedenou problematikou.

Zastupitelstvo města pod usnesením č. Z – 086/09 schválilo zveřejnění záměru prodeje části pozemku KN p.č. 3268/56 o výměře cca 16 m<sup>2</sup> z důvodu zajištění přístupu a příjezdu k pozemku KN p.č. 3274 v k.ú. Úvaly u Prahy. Byl zadán a vypracován geometrický plán, který z pozemku KN p.č. 3268/56 oddělil část nově označenou jako KN p.č. 3268/261 o výměře 16 m<sup>2</sup>. Záměr prodeje pozemku byl zveřejněn v zákonné lhůtě na úřední desce, na základě čehož je prodej předložen zastupitelstvu ke schválení.

### Usnesení č. Z – 0124/09

#### Zastupitelstvo města Úvaly:

- I. schvaluje prodej pozemku KN p.č. 3268/261 druh pozemku orná půda o výměře 16 m<sup>2</sup>, který vznikl geometrickým oddělením z pozemku KN p.č. 3968/56 v k.ú. Úvaly u Prahy, manželům Jaroslavu a Anně Albertovým, bytem Šámalova 1263, Úvaly a to za cenu dle znaleckého posudku vypracovaného podle v době prodeje platné vyhlášky pro oceňování nemovitostí (příloha č.10),
- II. pověřuje starostu podpisem kupní smlouvy.

|      |    |        |   |            |   |
|------|----|--------|---|------------|---|
| PRO: | 10 | PROTI: | 0 | ZDRŽEL SE: | 2 |
|------|----|--------|---|------------|---|

### 11) Zpráva KV o provedení kontroly dle usnesení KV-05/09 - Kontrola vyřizování stížností za období 2/2007 až 1/2009

Starosta předává slovo Ing. Bredovi – předsedovi kontrolního výboru, který krátce informuje o provedené kontrole a jejím výsledku v oblasti vyřizování stížností za období 2/2007 1/2009. .

Kontrolní výbor se dlouhodobě zabývá stížnostmi p. Brzáka č. 3/08 č.j. MEUV 2236/2008, č. 4/08 č.j. MEUV 2237/2008 a č. 5/08, č.j. MEUV 2238/2008. Na první dvě stížnosti bylo p. Brzákovi odpovězeno, že není v kompetenci kontrolního výboru tyto stížnosti řešit, vyřízení stížnosti č. 5/08 trvá, jelikož je v šetření Policie ČR. Kontrolní výbor žádá zastupitelstvo o stanovisko, zda je možno považovat stížnosti č. 3/08 č.j. MEUV 2236/2008 a č. 4/08 č.j. MEUV 2237/2008 za vyřízené a jakým způsobem bude vyřízena stížnost č. 5/08 č.j. MEUV 2238/2008.

Kontrolu provedla Ing. Baumanová v kontrolní zprávě jsou navržena opatření, na základě nichž navrhuje Ing. Breda přijetí usnesení.

### Usnesení č. Z – 0125/09

#### Zastupitelstvo města Úvaly:

- I. bere na vědomí zprávu kontrolního výboru dle usnesení KV-05/09 - Kontrola vyřizování stížností za období 2/2007 až 1/2009 (příloha č.11),
- II. ukládá starostovi.
  - a) průběžně provádět kontrolu přijímání a vyřizování stížností
  - b) přijímat opatření k odstranění zjištěných nedostatků a tyto v případě oprávněné nebo částečně oprávněné stížnosti uvádět ve spisech
  - c) o výsledcích kontroly a přijatých opatřeních pravidelně informovat zastupitele na veřejných zasedáních zastupitelstva
  - d) předložit stížnosti p. Brzáka právnímu zástupci města k vyjádření, zda je možno považovat stížnost č. 3/08 č.j. MEUV 2236/2008 a č. 4/08 č.j. MEUV 2237/2008 za vyřízené a jakým způsobem vyřešit stížnost č. 5/08 č.j. MEUV 2238/2008.

|      |    |        |  |            |  |
|------|----|--------|--|------------|--|
| PRO: | 12 | PROTI: |  | ZDRŽEL SE: |  |
|------|----|--------|--|------------|--|

### 12) Převod rybářské chaty

Starosta seznamuje s obsahem bodu.

Na žádost Českého rybářského svazu místní organizace Úvaly město převádí objekt rybářské chaty stojící na parcele č.3882. Objekt byl dosud pronajat ČRS MO Úvaly. Rada města svým usnesením č.R-0129/08 doporučila zastupitelstvu města souhlasit s převodem rybářské chaty do vlastnictví Českého rybářského svazu a pověřila starostu města zajištěním legislativně správného způsobu převodu dané nemovitosti. Před vlastním převodem nemovitosti bylo nutno zajistit zápis budovy do katastru nemovitostí.

- Ing. Černý připomíná potřebu zakotvit do smlouvy o bezúplatném převodu vlastnických práv v objektu rybářské chaty předkupní právo města pro případ, že by k takové situaci – prodeji rybářské chaty došlo. Ing. Breda se k tomuto požadavku připojuje. Starosta děkuje za připomínku a diktuje doplněné usnesení, které bude předmětem hlasování.

### Usnesení č. Z – 0126/09

#### Zastupitelstvo města Úvaly:

- I. souhlasí s bezúplatným převodem vlastnických práv k objektu rybářské chaty bez čp./če, stojícím na parcele č.3882 a parcely č.3882 – zastavěná plocha a nádvoří o ploše

60m<sup>2</sup>, zapsaných na LV 10001 pro katastrálním území Úvaly u Prahy v k.ú., - Českému rybářskému svazu Úvaly,

- II. do smlouvy bude právníkem města zpracováno předkupní právo města Úvaly v případě budoucího prodeje,
- III. pověřuje starostu města podpisem smlouvy o bezúplatném převodu nemovitostí.

|      |    |        |   |            |   |
|------|----|--------|---|------------|---|
| PRO: | 12 | PROTI: | 0 | ZDRŽEL SE: | 0 |
|------|----|--------|---|------------|---|

### III. PŘIPOMÍNKY, NÁMĚTY OBČANŮ

- Ing. Morávek se dotazuje, zda je vyřešena zimní údržba ve vazbě na tzv. chodníkový zákon. Odpovídá Váňová operační plán zimní údržby byl schválen radou města Úvaly. Bude řádně vyvěšen na úřední desce. Dále se dotazuje na termín spuštění pitné vody z Káranských vodovodních řadů a též na stanovení výše vodného a stočného. Odpovídá starosta a místostarosta. Cena bude určena, tak jako každý rok ve spolupráci se společností VaK Mladá Boleslav v souladu s platnými předpisy – jednání je plánováno do konce roku. Termín spuštění nejpozději do konce roku. K dalšímu dotazu Ing. Morávka týkajícího se jednání na Ministerstvu na místní rozvoj ohledně problematiky SBD VESNA. Odpovídá starosta – jednání proběhlo přímo na dotčeném ministerstvu za přítomnosti i Ing. Černého. Město obdrží písemné stanovisko od tohoto orgánu. O jeho obsahu bude informovat na příštím jednání zastupitelstva.
- Ing. Breda informuje o zpracování zásad pro vydávání měsíčníku života úval – původní zásady v některých bodech doplněny a upřesněny, návrh v současné době rozeslán všem členům redakční rady k dalšímu připomínkování, tak aby konečné znění mohlo být předloženo na nejbližším jednání rady města.
- Ing. Breda dále vznáší dotaz na možnost úpravy vyhlášky o veřejném pořádku ve vztahu zejména rušení hlukem o víkendech. Odpovídá pí. Tesařová – plánováno je navržení změn a následné přijetí upravených vyhlášek, jak o místních poplatcích, tak i o veřejném pořádku ve městě.
- P. Němeček odpovídá na dotaz pí. Milerové týkající se dokončení rekonstrukce schodiště v MŠ Kollárova. Dále pí. Milerová požaduje zaslání materiálu v písemné formě. Odpovídá pí. Tesařová – záleží na požadavku zastupitele materiály na příští zastupitelstvo budou zaslány v tištěné formě.
- Místostarostka seznámila zastupitele s termínem návštěvy zastupitelů partnerské obce Spišská Bystrá 4.12.2009 v počtu cca 22 lidí. Bude koncipován program, jehož součástí bude i setkání zastupitelů.

Starosta ukončil jednání zastupitelstva města Úvaly ve 21.30 hodin.

Zapsala: Monika Šimáňová

.....  
Ing. Helena Váňová  
místostarosta

.....  
MUDr. Jan Šťastný  
starosta

.....  
Ing. Radek Netušil

.....  
p. Josef Štěpánovský

|   |
|---|
| <p>Rada města Úvaly:<br/>I. ukládá vedoucí odboru správního předložit na příští jednání rady podklady pro omezení provozu VHP na území obce.</p>  |
| <p>Rada města Úvaly<br/>I. doporučuje zastupitelstvu města schválit zásady pro přijímání žáků do ZŠ Úvaly jako závazné opatření zřizovatele školského zařízení:<br/>1) přednostní přijetí žáků s trvalým pobytem v Úvalech,<br/>2) přijetí žáků z obcí, které nejsou zřizovateli ZŠ (přijímat žáky z obcí v tomto pořadí: Horoušany - Horoušanky, Tuklaty - Tlustovousy, ostatní obce bez ZŠ),<br/>3) v případě, že přijetí žáků z obcí na druhém pořadí bude znamenat zvýšení počtu tříd v jednotlivých ročnících, je ředitel povinen projednat toto zvýšení ze zřizovatelem,<br/>II. ukládá vedoucí odboru správního informovat radu o platební kázní obcí, které nejsou zřizovateli ZŠ a jejichž žáci navštěvují ZŠ Úvaly a tudíž jsou povinny hradit neinvestiční náklady na žáka .</p> |
| <p>Rada města Úvaly:<br/>I. souhlasí s přidělením finančního příspěvku občanskému sdružení Za rozvoj Úval – Nová šance ve výši 15.000,- Kč, který bude použit na náklady spojené s pořádáním akce III.ročník Úvalského jablokobrání (příloha č. 2),<br/>II. ukládá vedoucí odboru správního vyzoomět žadatele ve smyslu tohoto usnesení.</p>  |
| <p>Rada města Úvaly:<br/>I. souhlasí s přidělením finančního příspěvku pro handicapovaného Matěje Němce ve výši 20 000,- Kč/rok, který bude využit na financování osobního asistenta při pomoci v integraci v základní škole,<br/>II. ukládá vedoucí správního odboru vyzoomět žadatele ve smyslu tohoto usnesení,<br/>III. doporučuje ředitelům školských zařízení, aby ve spolupráci s městem využili možnosti přijetí osobních asistentů do svých zařízeních prostřednictvím Úřadu práce,<br/>IV. doporučuje prověřit možnosti zřízení speciálního konta pro zdravotně postižené děti na území města Úvaly.</p>  |
| <p>Rada města Úvaly:<br/>I. souhlasí se zrušením výběrového řízení na veřejnou zakázku malého rozsahu na stavební práce „Přístavba objektu Hasičského domu, Klánovická 918“(příloha č.),<br/>II. ukládá vedoucí odboru investic vyzoomět účastníky výběrového řízení ve smyslu tohoto usnesení.</p>   |
| <p>Rada města Úvaly<br/>I. schvaluje dodatek č. 1 ke smlouvě č. 84/2007 o náhradě za omezení užívání silnice 5. Května (příloha č.6),<br/>II. pověřuje starostu podpisem dodatku č. 1 ke smlouvě č. 84/2007 o náhradě za omezení užívání silnice 5. května.</p>   |
| <p>Rada města Úvaly:<br/>I. bere na vědomí<br/>a) informaci o stavu objektu v ulici Škvorecká čp.181 (příloha č. 7),<br/>b) informaci o navýšení finanční částky na údržbu a rekonstrukci bytového fondu v návrhu rozpočtu na rok 2010 v souvislosti s navýšením nájmu od 1.1.2010,<br/>II. ukládá vedoucímu odboru správy majetky připravit komplexní materiál o stavu bytového a domovního fondu a nákladech na opravy a rekonstrukce tohoto objektu.</p>   |
| <p>Rada města Úvaly:<br/>I. bere informaci o možnosti využití objektu čp.897 – levé křídlo administrativní budovy na vědomí (příloha č. 9),<br/>II. souhlasí vypsáním výběrového řízení na pronájem části objektu čp.897 (příloha č.10),<br/>III. pověřuje starostu podepsáním nájemních smluv</p>  |
| <p>Rada města Úvaly<br/>I. doporučuje zastupitelstvu města schválit rozpočtové opatření č. 4, kde příjmy činí 102 243 577,-, výdaje 102 243 577,- Kč (příloha č.11),</p>  |



**Usnesení R - 0239/09 – usnesení nebylo přijato**

**Rada města Úvaly:**

- I. schvaluje návrh rozpočtu na rok 2010, kde příjmy 82 129 000,-, výdaje 82 129 000,-Kč (příloha č. 1),
- II. doporučuje zastupitelstvu města Úvaly schválit návrh rozpočtu na rok 2010,
- III. pověřuje vedoucí ekonomického odboru předložit zastupitelstvu města Úvaly návrh rozpočtu na rok 2010.

**Usnesení R - 0240/09**

**Rada města Úvaly:**

- I. doporučuje zastupitelstvu vydat obecně závaznou vyhlášku č. 1/2009 o stanovení míst a času, ve kterém mohou být provozovány výherní hrací přístroje na území města Úvaly (příloha č. 2).

**Usnesení R – 0241/09**

**Rada města Úvaly:**

- I. vydává nařízení č. 2/2009, kterým se stanoví, způsob, časové lhůty pro odstraňování závad ve sjízdnosti a schůdnosti místních komunikací a chodníků (příloha č. 3).

**Usnesení R - 0242/09**

**Rada města Úvaly:**

- I. doporučuje zastupitelstvu projednat návrh rozpočtu na rok 2010, kde příjmy činí 82 129 000,-, výdaje 82 129 000,-Kč (příloha č.4) s podmínkou, že požadované rozborů týkající se:
  - a) rozboru mzdových nákladů,
  - b) rozboru na projektové dokumentace,
  - c) rozboru nákladů n energie,
  - d) rozboru nákladů na telefony,

budou připojeny k podkladovým materiálům k projednávání na zastupitelstvu města konaného dne 3.11.2009.

| PŘEHLED USNESENÍ ZASTUPITELSTVA<br>MĚSTA ÚVALY - 2009 |   |  |                               |                             |                         |               |   |  |
|---|---|--|-------------------------------|-----------------------------|-------------------------|---------------|---|--|
| Číslo usnesení  | Věc   | Přesné znění usnesení  | Datum<br>konání<br>zastupitel | Uloženo komu<br>(jmenovitě) | Termín splnění          | Datum splnění | Informace o průběhu<br>plnění a číslo<br>usnesení, kterým | Doplňující<br>informace                            |
| <b>Zastupitelstvo 19.února 2009</b>                   |   |  |                               |                             |                         |               |   |  |
| 01/09   | 1) Volba nového člena rady města Úvaly  | Zastupitelstvo města Úvaly:<br>I. schvaluje volbu nového člena rady města Úvaly aklamací (veřejným hlasováním)   | 19.2.2009                     | starosta                    | 19.2.2009               | 19.2.2009     | splněno   |  |
| 02/09   |   | I. volí členem rady města Úvaly pana Miloslava Kolaříka, bytem Purkyňova 1152, 250 82 Úvaly  | 19.2.2009                     | starosta                    | 19.2.2009               | 19.2.2009     | splněno   |  |
| 03/09   | 2) Zpráva o činnosti rady města   | I. bere na vědomí zprávu o činnosti rady města a vedení města za období od 18.12.2008 do 19.2.2009 (příloha č.1)   | 19.2.2009                     | starosta                    | 19.2.2009               | 19.2.2009     | splněno   |  |
| 04/09   | 3) Informace svazku obcí Úvalsko  | I. schvaluje změnu stanov Svazku obcí „Úvalsko“ (příloha č. 2)<br>II. pověřuje starostu podpisem inovovaných Stanov Svazku obcí „Úvalsko“<br>III. souhlasí s bezúplatným převodem těch částí majetku Svazku obcí „Úvalsko“ na město Úvaly, které jsou v katastrálním území Úvaly u Prahy, popřípadě těch, jejichž havarijní stav ohrožuje přísun pitné vody do města Úvaly   | 19.2.2009                     | starosta                    |                         |               | splněno   | Darovací smlouva uzavřena 3.8.2009.                |
| 05/09   | 4) Nový územní plán – způsob tvorby   | I. bere na vědomí informaci o splnění usnesení Z-122/08<br>II. navrhuje pořízení nového územního plánu standardním způsobem podle návrhu § 47 až § 54 stavebního zákona  | 19.2.2009                     | starosta                    | usnesení nebylo přijato |               | usnesení nebylo přijato                                   |  |
| 06/09   |   | I. bere na vědomí informaci o splnění usnesení Z-122/08<br>II. souhlasí s postupem pořízením změn územního plánu spojených s aktualizací územního plánu dle § 188 a zákona č. 183/2006 Sb. v platném znění<br>III. pověřuje starostu zveřejnit výzvu k podání podnětů na změnu územního plánu na úřední desce MěÚ Úvaly po dobu minimálně 30-ti dnů  | 19.2.2009                     | starosta                    | usnesení nebylo přijato |               | usnesení nebylo přijato                                   |  |
| 07/09   | 5) Rozpočtové opatření č. 1-2009  | I. schvaluje 1. rozpočtové opatření (příloha č. 3)<br>Příjmy 89 407 377,- Kč,<br>Výdaje 89 407 377,- Kč  | 19.2.2009                     | tajemník,<br>pí. Hájková    | 19.2.2009               | 19.2.2009     | splněno   | zpracováno do finančních výkazů města              |
| 08/09   | 6) Informace o plnění usnesení zastupitelstva – vyklizení prostoru lomu Riegerova                             | I. bere na vědomí zprávu o plnění usnesení zastupitelstva města Úvaly – vyklizení lomu v ulici Riegerova   | 19.2.2009                     | starosta                    | 19.2.2009               | 16.4.2009     | splněno   | získána dotace 200.000,- Kč, Z - 30/09             |
| 09/09   | 7) Souhlas s přijetím daru ve výši 50.000,- Kč  | I. souhlasí s přijetím peněžního daru ve výši 50 000,- Kč od TRADICNÍCH STAVEB s.r.o. se sídlem Smlíckých 2, 250 83 Škvorec. Dar bude využit na pokrytí nákladů spojených s úklidem veřejných prostranství ve městě<br>II. pověřuje starostu města podpisem darovací smlouvy (příloha č. 4)  | 19.2.2009                     | starosta                    | 19.2.2009               | 2.4.2009      | splněno   | darovací smlouva č. 202/09 podepsána 2.4.2009      |
| 010/09  | 8) Přijetí darů – „betlém“ a „hostinec“   | I. souhlasí s přijetím daru od akademické sochařky paní Miloslavy Kaňkové, která městu darovala plastiku „Zájezdní hostinec“ (bývalé č.p.9) a keramický betlém<br>II. pověřuje starostu podpisem darovací smlouvy  | 19.2.2009                     | tajemník,<br>pí. Tesařová   | 31.3.2009               | 31.3.2009     | splněno   | darovací smlouva č. 243/09 podepsána dne 7.10.2009 |
| 011/09  | 9) Pronájem č.p. 276  | I. schvaluje záměr pronájmu objektu č.p. 276 za podmínky, že se tímto pronájmem urychlí rekonstrukce objektu č.p. 95 a tím přemístění městského úřadu do tohoto objektu<br>II. pověřuje starostu zajistit zveřejnění záměru pronájmu č.p. 276 a následně vyhlášením výběrového řízení na pronájem tohoto objektu<br>III. ukládá starostovi předložit před podpisem nájemní smlouvy zastupitelstvu města Úvaly ke schválení | 19.2.2009                     | starosta                    | 31.7.2009               | 30.7.2009     | splněno   | usnesení zrušeno R-167/09, dne 30.7.2009           |
|   | 10) Zprávy Výborů – odloženo na příští zasedání zastupitelstva města Úvaly (finančního a kontrolního výboru). |  | 19.2.2009                     | Ing. Breda                  |                         |               | Odloženo  |  |
| 012/09  | 11) Koupě pozemků Atlasová ulice - exekuce  | I. pověřuje mistostarostu města Úvaly zastupováním města na exekčním řízení za účelem získání pozemku p.č. 3268/4 v katastrálním území Úvaly u Prahy zapsaný v LV č. 1968, vedeném Katastrálním úřadem Praha-východ  | 19.2.2009                     | mistostarosta               | 31.3.2009               | 31.3.2009     | splněno   | Usnesení o příklepu rozhodnuto dne 29.1.2009       |

|                                      |  |   |           |                           |           |           |                    |   |  |
|--------------------------------------|--|---|-----------|---------------------------|-----------|-----------|--------------------|---|--|
| 013/09                               | 12) Okružní křižovatka na silnici II/101 – smlouva o budoucí smlouvě darovací  | I. schvaluje zveřejnění záměru darování části pozemku KN p.č. 2839/2, 3234/7, 3234/10, 3235/7, 3236/1, 3237/1 3237/5, 3237/7 a 3237/10 v k.ú. Úvaly u Prahy investorovi stavby „II/101 Úvaly –okružní křižovatka“, kterým je Středočeský kraj se sídlem Zborovská 11, 150 21, Praha 5 – Smíchov z důvodu uzavření smlouvy o budoucí smlouvě darovací na trvale zabrané plochy podle skutečného provedení stavby (příloha č. 5)<br>II. pověřuje starostu zajištěním zveřejnění záměru                              | 19.2.2009 | tajemník,<br>p. Prokůpek  | 31.7.2009 | 19.2.2009 | splněno            | Záměr byl zveřejněn, darování částí pozemků proběhlo.   |  |
| 014/09                               | 13) Prodej pozemků – pan Hůda (schválení prodeje)                              | I. schvaluje prodej pozemku KN p.č. 2910/2 druh pozemku zastavěná plocha a nádvoří o výměře 72 m2 a pozemku KN p.č. 2915/5 druh pozemku zahrada o výměře 134 m2, který vznikl geometrickým oddělením z pozemku KN p.č. 2915/3, oba pozemky v k.ú. Úvaly u Prahy, panu Karlu Hůdovi, bytem K Sádkám 396/7, Praha 5 – Velká Chuchle a to za cenu dle znaleckého posudku vypracovaného podle v době prodeje platné vyhlášky pro oceňování nemovitostí (příloha č. 6)<br>II. pověřuje starostu podpisem kupní smlouvy | 19.2.2009 | tajemník,<br>p. Prokůpek  | 31.7.2009 |           | trvá               | Koncem roku budou pozemky vyjmuty ze zástavy, až potom lze uzavřít kupní smlouvu.   |  |
| 015/09                               | 14) Prodej pozemku – pan Mašín (schválení prodeje)                             | I. schvaluje prodej pozemku KN p.č. 3928/303 druh pozemku orná půda o výměře 12 m2, který vznikl geometrickým oddělením z pozemku KN p.č. 3928/28 v k.ú. Úvaly u Prahy, p. Josefu Mašínovi, bytem Čelakovského 626, Úvaly a to za cenu dle znaleckého posudku vypracovaného podle v době prodeje platné vyhlášky pro oceňování nemovitostí (příloha č. 7)<br>II. pověřuje starostu podpisem kupní smlouvy   | 19.2.2009 | tajemník,<br>p. Prokůpek  | 31.7.2009 | 10.3.2009 | splněno            | Smlouva č. 188/09 podepsána starostou 10.3.2009.  |  |
| 016/09                               | 15) Informace o systému financování nákupu cisternového vozidla pro JDSH Úvaly | I. bere na vědomí informace o stavu současné kapacity a technického zajištění JDSH Úvaly<br>II. ukládá radě města Úvaly, aby prostřednictvím komise výstavby zjistila objektivní potřeby rekonstrukce hasičského domu a řešení garážování případného nového hasičského vozidla  | 19.2.2009 | místostarosta             |           | 8.10.2009 | splněno            | Rada města dne 8.10.2009 zrušila zadávací dokumentaci pro výběrové řízení na veřejnou zakázku malého rozsahu na stavební práce „Přístavba Hasičského domu Klánovická 918“ R - 0229/09 |  |
| 017/09                               | 16) Kritéria pro přijímání dětí do mateřských škol                             | I. schvaluje kritéria pro přijímání dětí po mateřských škol v Úvalech (příloha č. 8)<br>II. ukládá starostovi zajistit vyrozumění ředitelů školských zařízení ve smyslu tohoto usnesení<br>III. pověřuje starostu zveřejnit kritéria pro přijímání dětí do mateřských škol v časopise Životě Úval   | 19.2.2009 | tajemník,<br>pí. Tesařová | 19.2.2009 | 11.3.2009 | splněno            | ředitelky MS písemně vyrozuměny 11.3.09, kritéria zveřejněna v ŽÚ 3/09  |  |
| 018/09                               | 17) Ceník úkonů Pečovatelské služby města Úvaly pro rok 2009                   | I. schvaluje ceník úkonů Pečovatelské služby města Úvaly pro rok 2009 s účinností od 1.3.2009 (příloha č. 9)  | 19.2.2009 | tajemník,<br>pí. Tesařová | 19.2.2009 | 19.2.2009 | splněno            | ceník zveřejněn a uveden v platnost   |  |
| 019/09                               | 18) Změna registrace Pečovatelské služby města Úval                            | I. souhlasí s podáním žádosti o změnu registrace Pečovatelské služby města Úvaly v položce okruh osob, pro které je sociální služba určena a v položce kapacita<br>II. pověřuje starostu zajistit podání žádosti ve smyslu tohoto usnesení  | 19.2.2009 | tajemník,<br>pí. Tesařová | 19.2.2009 | 20.2.2009 | splněno            | žádost o změnu registrace podána, 25.3.2009 bylo vydáno KÚ Stř. Kraje rozhodnutí - změna registrace provedena   |  |
| 020/09                               | 19) Přehled příjmů a výdajů Pečovatelské služby města Úvaly                    | I. bere na vědomí přehled příjmů a výdajů Pečovatelské služby města Úvaly za rok 2007 a 2008  | 19.2.2009 | tajemník,<br>pí. Tesařová | 19.2.2009 | 19.2.2009 | splněno            |   |  |
|                                      | 20) Pořízení změny XI) územního plánu sídelního útvaru města Úvaly             |   | 19.2.2009 | starosta,<br>p. Špíchal   |           |           | staženo z programu | přesunuto na další zasedání zastupitelstva města Úvaly- Z - 075/09  |  |
| 021/09                               | 21) Jednací řád Výboru pro výstavbu a investice zastupitelstva města Úvaly     | I. mění název „Výboru pro výstavbu a investice“ na název „Výbor pro výstavbu“<br>II. schvaluje Jednací řád Výboru pro výstavbu (příloha č. 10)  | 19.2.2009 | Ing. Černý                | 19.2.2009 | 19.2.2009 | splněno            |   |  |
| <b>Zastupitelstvo 17.března 2009</b> |  |   |           |                           |           |           |                    |   |  |

|                                     |   |  |           |                          |           |           |           |  |   |
|-------------------------------------|---|--|-----------|--------------------------|-----------|-----------|-----------|--|---|
| 022/09                              | Způsob tvorby nového územního plánu   | Zastupitelstvo města Úvaly:<br>I. bere na vědomí informaci o splnění usnesení Z-122/08<br>II. souhlasí s postupem pořízení změn územního plánu spojených s aktualizací územního plánu dle § 188 zákona č. 183/2006 Sb. v platném znění<br>III. ukládá starostovi zveřejnit výzvu k podání podnětům na změnu územního plánu na úřední desce pod dobu minimálně 60-ti dnů  | 17.3.2009 | starosta, p. Šplichal    |           |           |           | usnesení nebylo přijato  |   |
| 023/09                              | Způsob tvorby nového územního plánu   | I. ukládá výboru pro výstavbu zpracovat dotazy k přípravě rozhodnutí zastupitelstva ohledně způsobu tvorby nového územního plánu   | 17.3.2009 | starosta, p. Šplichal    | 30.6.2009 | 25.6.2009 | splněno   | dne 25.6.2009 schváleno na VZZM Z - 075/09 (Pořízení nového územního plánu města)                                    |   |
| 024/09                              | 1. Plnění závazků vyplývajících ze Smlouvy o spolupráci a vzájemné součinnosti mezi společností Úvaly development s.r.o a městem Úvaly schválené zastupitelstvem města v dubnu roku 2008.<br>2. Změna územního plánu. | Zastupitelstvo města Úvaly příslušné k pořízení změny ÚPD v souladu § 6 odstavce 5a) zákona č. 183/2006 Sb.(stavební zákon) v platném znění<br>1. schvaluje pořízení změny č. XI) ÚPnSÚ Úvaly<br>a) změna funkčního využití pozemků parc. č. 3933/1,3934,3935, 3937, 3936, 3957/1,3960/1 – části pozemků, které se nacházejí za plánovanou přeložkou silnice I/12 na všeobecně smíšené území (část proti pozemkům schváleným jako všeobecně smíšené území) a území nerušící výroby (část proti pozemkům schváleným jako území nerušící výroby)<br>b) v souladu s § 45 odst. 4) zákona č. 183/2006 (stavebního zákona) bude veškerá úhrada nákladů souvisejících s pořízením a projednáním změny územního plánu uhradena na náklady majitele pozemků dotčených změnou<br>2. ukládá odboru životního prostředí a územního plánu zajistit zpracování návrhu zadání změn XI) územního plánu sídelního útvaru města Úvaly. Návrh zadání změn XI) ÚPnSÚ Úvaly bude zpracován v souladu s přílohou č. 6 vyhlášky č. 500/2006 Sb., o územně analytických podkladech, územně plánovací dokumentaci a způsobu evidence územně plánovací činnosti. Návrh zadání bude obsahovat požadavek na zpracování etapizace území celého projektu Hostina a dále požadavek na zpracování územní studie lokality navržené do změny č. | 17.3.2009 | starosta, p. Šplichal    | 31.7.2009 | 25.6.2009 | 20.3.2009 | splněno<br>splněno   | dne 25.6.2009 schváleno na VZZM Z - 075/09 (Pořízení nového územního plánu města) |
| 025/09                              | Dotace – Czech POINT  | Zastupitelstvo města Úvaly:<br>I. schvaluje Podmínky Rozhodnutí o poskytnutí dotace v rámci Integrovaného operačního programu pro prioritní osu 2, oblast intervence 2.1. Výzva číslo 02 „E-Government v obcích – Czech POINT<br>II. souhlasí s přijutím dotace v rámci Integrovaného operačního programu pro prioritní osu 2, oblast intervence 2.1. Výzva číslo 02 „E-Government v obcích – Czech POINT<br>III. souhlasí s uzavřením smlouvy dle § 46 odst. 2 písm. a) a § 48 zákona č. 128/2000 Sb. o obcích, ve znění pozdějších předpisů s obcí ORP Brandýs nad Labem – Stará Boleslav na služby Administrativního centra související s projekty E-Governmentu – administrace žádosti výzvy IOP č. 2 Czech POINT.   | 17.3.2009 | tajemník, pí. Tesařová   |           |           |           |  | smlouva podepsána dne 20.3.2009, Žádost o dotaci podána 27.3.2009                 |
| 026/09                              | Smlouva o ručení  | Zastupitelstvo města Úvaly:<br>I. souhlasí s podepsáním Smlouvy o ručení, kde se Město Úvaly zavazuje k zajištění pohledávky za Svazkem obcí Úvalsko<br>II. pověřuje starostu Města Úvaly MUDr. Jana Štátného k podepsání Smlouvy o ručení k zajištění pohledávky za Svazkem obcí  | 17.3.2009 | tajemní, pí. Hájková     | 17.3.2009 | 1.4.2009  | splněno   | úvěr za Svazek obcí Úvalsko podepsán dne 1.4.2009(Ing. Černý), smlouvu o ručení podepsal za Město Úvaly MUDr. Štátný |   |
| <b>Zastupitelstvo 16.dubna 2009</b> |   |  |           |                          |           |           |           |  |   |
| 027/09                              | 1) Zpráva o činnosti rady města   | Zastupitelstvo města Úvaly:<br>I. bere na vědomí zprávu o činnosti rady města a vedení města za období od 19. 2.2009 do 16.4.2009 (příloha č. 1)   | 16.4.2009 | starosta, tajemník       | 16.4.2009 | 16.4.2009 | 4.6.2009  | splněno<br>splněno   |   |
| 028/09                              | 15) Vodohospodářské investice města – zpráva o postupu projednávání akcí  | Zastupitelstvo města Úvaly<br>I. bere na vědomí zprávu o postupu projednávání akcí vodohospodářských investic města (příloha č. 2)<br>II. ukládá projednat projektovou zprávu projektového manažera ve výboru pro výstavbu a investice   | 16.4.2009 | tajemní, pí. Reicheltová | 27.4.2009 |           |           |  | dne 27.4.2009 bylo projednáno ve Výboru pro výstavbu, zápis z výboru - Z - 061/09 |

|        |   |  |           |                       |                    |           |            |   |
|--------|---|--|-----------|-----------------------|--------------------|-----------|------------|---|
| 029/09 | 2) Pronájem objektu Pražská č.p. 276  | Zastupitelstvo města Úvaly:<br>I. ruší usnesení zastupitelstva Z – 011/09 ze dne 19.2.2009 o záměru pronájmu nebytových prostor budovy č. p. 276 Pražská ulice Úvaly u Prahy o výměře 234,96m <sup>2</sup><br>II. ukládá starostovi zajistit vypsání nového výběrové řízení na pronájem nebytových prostor budovy č. p. 276 Pražská ulice Úvaly u Prahy o výměře 234,96m <sup>2</sup> za cenu obvyklou v daném regionu a vyvěšením na webu města Úvaly a v regionálním tisku<br>III. ukládá starostovi předložení výsledku výběrového řízení na příštím jednání zastupitelstva | 16.4.2009 | tajemník              | 31.7.2009          | 30.7.2009 | splněno    | zrušeno usnesením R - 167/09, dn 30.6.2009, smlouva nepodepsána, vyhlášeno další výběrové řízení, vyvěšeno na webových stránkách města, inzerce v MF dnes. Žádný uchazeč se nepřihlásil..Hájková                          |
| 030/09 | 3) Žádost o dotaci z rozpočtu Středočeského kraje z Fondu životního prostředí                           | Zastupitelstvo města Úvaly:<br>I. souhlasí s podáním žádosti o dotaci z Fondu životního prostředí Středočeského kraje na rok 2009 na akci: „Úvaly – rekultivace lomu 1. etapa – odstranění skládky“  | 16.4.2009 | tajemní, p. Černý     | 16.4.2009          | 30.7.2009 | splněno    | R- 176/09,Rada města Úvaly:<br>I. doporučuje zastupitelstvu města souhlasit s přijetím dotace z Fondu životního prostředí Středočeského kraje na akci:“Rekultivace lomu“. Město byla přiznána dotace ve výši 200 000,-Kč. |
| 031/09 | 4) Černý a spol. – směna pozemků  | Zastupitelstvo města Úvaly<br>I. schvaluje uzavření smlouvy o smlouvě budoucí na směnu pozemků KN p.č. 2768/6 o výměře 92 m2, pozemku KN p.č. 2769/3 o výměře 2 731 m2 a pozemku KN p.č. 3237/9 o výměře 980 m2, všechny druh pozemku ostatní plocha – ostatní komunikace v k.ú. Úvaly u Prahy a ve vlastnictví pana Jaroslava Černého a spol. za část pozemku ve vlastnictví města KN p.č. 3862/26 druh pozemku orná půda v k.ú. Úvaly u Prahy, která vznikne geometrickým oddělením o výměře 2800m2 (příloha č.3)<br>II. pověřuje starostu podepsáním smlouvy                | 16.4.2009 | tajemník, p. Prokůpek | 31.7.2009          | 18.5.2009 | splněno    | smlouva č. 166/09 podepsána dne 18.5.2009   |
| 032/09 | 5) Manželé Kočárníkovi - žádost o prodej pozemku  | Zastupitelstvo města Úvaly:<br>I. schvaluje zveřejnění záměru prodeje pozemku KN p.č. 907/2 kultura zahrada o výměře 28 m2 v k.ú. Úvaly u Prahy (příloha č. 4)<br>II. pověřuje starostu zveřejněním záměru prodeje   | 16.4.2009 | tajemník, p. Prokůpek | 31.7.2009          | 4.6.2009  | splněno    | Připravují se smlouvy k podpisu. Z - 071/09   |
| 033/09 | 6) Manželé Misárkovi - řešení vlastnických vztahů s ohledem na plánovanou výstavbu splaškové kanalizace | Zastupitelstvo města Úvaly:<br>I. schvaluje uzavření smlouvy o budoucí kupní smlouvě s manželi Ing. Dušanem a Miladou Misárkovými na pozemky KN p.č. 3100, 3116 a 3117 v k.ú. Úvaly u Prahy z důvodu vybudování splaškové kanalizace v této lokalitě (příloha č. 5)<br>II. pověřuje starostu podpisem smlouvy  | 16.4.2009 | tajemník, p. Prokůpek | nelze specifikovat |           | stále trvá | Budování splaškové kanalizace jsou až prioritou č.5.  |
| 034/09 | 7) Okružní křižovatka na silnici II/101 – smlouva o budoucí smlouvě darovací                            | Zastupitelstvo města Úvaly<br>I. schvaluje darování části pozemku KN p.č. 2839/2, 3234/7, 3234/10, 3235/7, 3236/1, 3237/1, 3237/5, 3237/7 a 3237/10 v k.ú. Úvaly u Prahy investorovi stavby „II/101 Úvaly – okružní křižovatka“, kterým je Středočeský kraj se sídlem Zborovská 11, 150 21, Praha 5 – Smíchov z důvodu uzavření smlouvy o budoucí smlouvě darovací na trvale zabrané plochy podle skutečného provedení stavby (příloha č. 6)<br>II. pověřuje starostu podpisem smlouvy   | 16.4.2009 | tajemník, p. Prokůpek | 31.7.2009          |           | trvá       | Na základě tohoto usnesení musí rada kraje schválit přijetí daru. Zatím nedošlo k projednání.   |
| 035/09 | 8) Prodej pozemku – paní Hodbořová  | Zastupitelstvo města Úvaly:<br>I. schvaluje prodej pozemku KN p.č. 4001/4 ostatní plocha o výměře 61 m2 v k.ú. Úvaly u Prahy paní Haně Hodbořové, bytem Podhájí 980, Úvaly a to v rámci dořešení majetkoprávních vztahů (příloha č. 7)<br>II. pověřuje starostu podpisem kupní smlouvy   | 16.4.2009 | tajemník, p. Prokůpek | 31.7.2009          | 15.6.2009 | splněno    | Smlouva č. 209/09 podepsána dne 15.6.2009   |

|        |   |   |           |                         |           |           |         |  |   |
|--------|---|---|-----------|-------------------------|-----------|-----------|---------|--|---|
| 036/09 | 9) Jana Lorencová – směna pozemků   | Zastupitelstvo města Úvaly:<br>I. schvaluje zveřejnění záměru směny pozemku KN p.č. 3288 druh pozemku zahrada o výměře 782 m2 ve vlastnictví města za pozemek KN p.č. 2919/2 druh pozemku ostatní plocha - zeleň o výměře 751 m2 ve vlastnictví paní Jany Lorencové, oba pozemky v k.ú. Úvaly u Prahy (příloha č. 8)<br>II. pověřuje starostu zveřejnění záměru směny pozemků   | 16.4.2009 | tajemník, p. Prokůpek   | 31.7.2009 | 4.6.2009  | splněno | Z - 073/09, smlouva se připravuje k podpisu          |   |
| 037/09 | 10) Manželé Pazderovi - žádost o prodej pozemku   | Zastupitelstvo města Úvaly:<br>I. schvaluje zveřejnění záměru prodeje pozemku KN p.č. 787/8 druh pozemku ostatní plocha o výměře 153 m2 v k.ú. Dobročovice (příloha č. 9)<br>II. pověřuje starostu zveřejnění záměru prodeje  | 16.4.2009 | tajemník, p. Prokůpek   | 31.7.2009 | 4.6.2009  | splněno | Z - 072/09, smlouva se připravuje k podpisu.         |   |
| 038/09 | 11) ÚZVSM – bezúplatný převod pozemků (pozemky pod rybníky)   | Zastupitelstvo města Úvaly:<br>I. schvaluje přijmutí bezúplatně převáděných pozemků od Úřadu pro zastupování státu ve věcech majetkových, KN p.č. 3881/1, p.č. 3881/2, p.č. 3886/1, p.č. 3886/5, p.č. 3886/6, p.č. 3886/7 v k.ú. Úvaly u Prahy, které jsou v katastru nemovitostí vedeny jako vodní plocha – rybníky a pozemku KN p.č. 3885/1 v k.ú. Úvaly u Prahy, který je veden v katastru nemovitostí jako ostatní plocha – jiná plocha (příloha č. 10)<br>II. pověřuje starostu podpisem smlouvy o bezúplatném převodu   | 16.4.2009 | tajemník, p. Prokůpek   | 31.7.2009 |           | trvá    | Čeká se návrh smlouvy od ÚZVSM                       |   |
| 039/09 | 12) ÚZVSM – bezúplatný převod pozemků   | Zastupitelstvo města Úvaly:<br>I. schvaluje přijmutí bezúplatně převáděného pozemku KN p.č. 1549/2 v k.ú. Úvaly u Prahy od Úřadu pro zastupování státu ve věcech majetkových (příloha č. 11)<br>II. pověřuje starostu podpisem smlouvy o bezúplatném převodu  | 16.4.2009 | tajemník, p. Prokůpek   | 31.7.2009 |           | trvá    | Čeká se návrh smlouvy od ÚZVSM                       |   |
| 040/09 | 13) Příjem dotace MV ČR na hasičské auto  | Zastupitelstvo města Úvaly:<br>I. přijímá dotaci z rozpočtu MV ČR ve výši 2.500.000,- Kč na pořízení nové automobilové cisternové stříkačky pro potřeby jednotky dobrovolných hasičů města<br>II. pověřuje starostu zajištěním výběrového řízení na dodavatele<br>III. jmenuje členy komise pro otevření obálek a posouzení nabídek ve složení MUDr. Štátný, p. Klíma, p. Rytina, Ing. Netušil, Ing. Novotný a náhradníky Ing. Váňová, p. Šindelář, p. Babocký, p. Linhart, p. Černý  | 16.4.2009 | místostarosta           | 16.4.2009 | 23.7.2009 | splněno | Smlouva č. 183/09 podepsána dne 23.7.2009, Z - 78/09 |   |
| 041/09 | 14) Dostavba a stavební úpravy ZŠ v Úvalech   | Zastupitelstvo města Úvaly:<br>I. schvaluje zpracování a podání žádosti o dotaci do programu ROP NUTS 2 – dotační program Střední Čechy na realizaci investičního záměru – nástavba a rekonstrukce Základní školy, náměstí Arnošta z Pardubic, Úvaly – varianta C, rozpočtové náklady do 50.000.000,- Kč (příloha č. 12)<br>II. současně přijímá finanční závazek města Úvaly o spoluúčasti na financování výše uvedeného investičního záměru ve výši podílu rozpočtu uvedeného projektu, kterou stanoví pravidla konkrétní výzvy.<br>III. pověřuje starostu města připravit, podepsat a podat žádost o dotaci do programu ROP NUTS 2 a to dle pravidel a v termínech dle zásad programu<br>IV. vyhláší výběrové řízení na zpracovatele projektové dokumentace, výkazu výměr, rozpočtu a inženýrské činnosti za účelem zajištění stavebního povolení dle platných právních úprav vycházejících ze zákona č. 137/2006 Sb.<br>V. pověřuje Radu města a starostu města zajištěním a vyhodnocením výběrového řízení<br>VI. pověřuje starostu města podpisem smlouvy s vybraným dodavatelem<br>VII. jmenuje členy a náhradníky sloučené komise pro otevření obálek a hodnocení nabídek ve složení:<br>Členové: Ing. Váňová, Ing. Novotný, p. Březka, p. Tesařová, p. Černý, Ing. Krásný, p. Kroutil<br>Náhradníci: MUDr. Štátný, p. Reicheltová, Ing. Böhm, p. Bednarčíková, p. Svoboda, p. Švihla | 16.4.2009 | tajemník p. Reicheltová |           |           |         | splněno  | Kontrola smlouvy, architekti již na práci pracují, příprava na podzimní kolo dotací. R - 122/09 |
| 042/09 | 16) Žádost o dotaci na obnovu drobných památek ve Středočeském kraji z rozpočtu Středočeského kraje na rok 2009 | Zastupitelstvo města Úvaly:<br>I. souhlasí s podáním žádosti o dotaci na obnovu drobných památek ve Středočeském kraji z rozpočtu Středočeského kraje na akci: „Oprava mostku 2.etapa“<br>II. pověřuje starostu zajištěním odeslání žádosti o dotaci  | 16.4.2009 | tajemník, p. Černý      | 30.4.2009 | 20.7.2009 | splněno | 20.7.nebyla přidělena                                |   |

|        |   |  |           |                           |                         |           |                         |  |
|--------|---|--|-----------|---------------------------|-------------------------|-----------|-------------------------|--|
| 043/09 | 17) Projednáni I. etapy výstavby „Hostin“ ve výboru po výstavbu   | Zastupitelstvo města Úvaly:<br>I. bere na vědomí informaci o projednání dokumentace I. etapy výstavby Hostin ve výboru zastupitelstva města pro výstavbu a doporučení tohoto výboru (příloha č. 13)<br>II. souhlasí s předloženým návrhem výstavby I. etapy Hostin při zapracování následujících podmínek:<br>• vyřešení autobusových zastávek bude součástí projektové dokumentace k územnímu řízení<br>• obslužná komunikace (ul. Polská) bude řešena jako obousměrná i za předpokladu vypuštění zeleného pásu<br>• prověřit výškové poměry obslužné komunikace vůči stávající zástavbě zpracováním příčných řezů ve dvou místech trasy komunikace<br>• doplnit zeleň podél obslužné komunikace na rozhraní se stávající zástavbou   | 16.4.2009 | tajemník, pí. Reicheltová | 16.4.2009               | 16.4.2009 | splněno                 | odesláno rozhodnutí zastupitelů Úvaly Developlment |
| 044/09 | 18) Přijetí daru ve výši 750 tis. Kč od ČEZ – Duhová energie  | Zastupitelstvo města<br>I. přijímá dar společnosti ČEZ ve výši 750 tis. Kč na projekt „Pořízení studie proveditelnosti projektu na využití obnovitelného zdroje energie z biologicky rozložitelného komunálního odpadu metodou gazifikace“<br>II. pověřuje starostu města podpisem darovací smlouvy (příloha č. 14)<br>III. bere na vědomí, že řešitelem projektu bude Ing. Zdeněk Rybář, Regionální odpadové a energetické systémy, Dvořákova 869, Úvaly<br>IV. pověřuje starostu zajištěním a podpisem smlouvy se zpracovatelem projektu   | 16.4.2009 | starosta                  | 16.4.2009               | 11.5.2009 | splněno                 | Smlouva č. 167/09 podepsána dne 11.5.2009          |
| 045/09 | 19a) Zpráva KV - Kontrola smlouvy o spolupráci a poskytování vzájemné součinnosti uzavřené mezi městem Úvaly a Úvaly Development s.r.o. (MEI) dle usnesení KV 10/08 | Zastupitelstvo města Úvaly:<br>I. bere na vědomí zprávu o provedení kontroly dle usnesení KV- 10/08 - Kontrola smlouvy o spolupráci a poskytování vzájemné součinnosti uzavřené mezi městem Úvaly a Úvaly Development s.r.o. (MEI) (příloha č. 15)   | 16.4.2009 | starosta                  | usnesení nebylo přijato |           | usnesení nebylo přijato |  |
| 046/09 |   | Zastupitelstvo města Úvaly:<br>I. souhlasí se zpracováním návrhu žaloby na určení neplatnosti předmětných ustanovení smlouvy o spolupráci a poskytování vzájemné součinnosti uzavřené mezi městem Úvaly a Úvaly Development s.r.o. (MEI)<br>II. ukládá starostovi nechat zpracovat návrh žaloby a žalobu podat k rozhodnutí příslušnému soudu  | 16.4.2009 | starosta                  | usnesení nebylo přijato |           | usnesení nebylo přijato |  |
| 047/09 | 19b) Zpráva KV - Kontrola plnění usnesení zastupitelstva města za rok 2008 dle usnesení KV-03/09  | Zastupitelstvo města Úvaly:<br>I. bere na vědomí zprávu o provedení kontroly dle usnesení KV- 03/09 – Kontrola plnění usnesení zastupitelstva města za rok 2008<br>II. požaduje informaci o plnění usnesení č. Z – 059/08 odst. II písm. a) (využití příspěvků města od subjektů, kterým byly příspěvky poskytnuty)<br>III. přijímá za :<br>a. splněné následující usnesení: 003/08, 012/08, 017/08, 027/8, 028/08, 029/08, 032/08, 038/08, 037/08, 038/08, 053/08, 058/08, 060/08, 063/08, 064/08, 066/08, 067/08, 068/08, 069/08, 070/08, 071/08, 071/08, 072/08, 076/08, 078/08, 082/08, 084/08, 085/08, 086/08, 087/08, 090/08, 091/08, 093/08, 094/08, 095/08, 099/08, 100/08, 103/08, 105/08, 107/08, 108/08, 109/08, 111/08, 112/08, 113/08, 114/08, 115/08, 118/08, 119/08, 120/08, 121/08<br>b. C54 | 16.4.2009 | starosta                  | 16.4.2009               | 16.4.2009 | trvá                    |  |
| 048/09 | 19c) Zpráva KV - Kontrola plnění usnesení rady města za rok 2008 dle usnesení KV 4/09   | Zastupitelstvo města Úvaly:<br>I. bere na vědomí zprávu o provedení kontroly dle usnesení KV-04/09 - Kontrola plnění usnesení rady města za rok 2008 (příloha č. 16)<br>II. ukládá radě města provést důsledně kontrolu plnění usnesení rady města a provádět o tom záznam v zápisech z jednání rady, zejména o splnění a způsobu splnění  | 16.4.2009 | starosta                  | 16.4.2009               | 16.4.2009 | splněno                 |  |
|        | 19d) Kontrolní výbor – návrh na revokaci usnesení   |  | 16.4.2009 | místopředseda             |                         |           | splněno                 |  |
| 049/09 | 20) Změna ve složení kontrolního výboru   | Zastupitelstvo města Úvaly:<br>I. bere na vědomí rezignaci pana Jiřího Turka , bytem Šámalova 1242, 250 82 Úvaly z kontrolního výboru zastupitelstva města na jeho vlastní žádost (příloha č. 17)  | 16.4.2009 | tajemník pí. Tesařová     | 16.4.2009               |           | splněno                 |  |

|                                      |   |   |           |                           |           |           |         |  |  |
|--------------------------------------|---|---|-----------|---------------------------|-----------|-----------|---------|--|--|
| 050/09                               | 21) Žádost o poskytnutí grantu z Fondu dopravně bezpečnostních opatření na silnicích Středočeského kraje na rok 2009      | Zastupitelstvo města Úvaly:<br>I. souhlasí se zpracováním a podáním žádosti o dotaci z grantového programu z Fondu dopravně bezpečnostních opatření na silnicích Středočeského kraje<br>II. současně přijímá finanční závazek města Úvaly o účasti na financování ve výši 20 % nákladů na akci „Bezpečnost chodců a snížení rizik v silničním provozu“<br>III. pověřuje radu města a starostu města zajištěním a vyhodnocením výběrového řízení na realizaci akce „Bezpečnost chodců a snížení rizik v silničním provozu“, zakázka malého rozsahu<br>IV. pověřuje starostu města podpisem smlouvy s vybraným dodavatelem<br>V. jmenuje členy a náhradníky sloučené komise pro otevření obálek a hodnocení nabídek ve složení:<br>Členové: Ing. Váňová, Ing. Novotný, p. Bednarčíková, p. Svoboda, p. Černý<br>Náhradníci: MUDr. Štastný, p. Reicheltová, Ing. Böhm, p. Prokůpek, Ing. Brajerová | 16.4.2009 | tajemník, pí. Reicheltová | 16.9.2009 | 16.9.2009 | splněno | smlouva č. 229/09 podepsána dne 16.9.2009  |  |
| 051/09                               | 22) Revokace usnesení č. Z-030/2008 Smlouva na investiční příspěvek městu investorem GIP- Výpustek 1                      | Zastupitelstvo města Úvaly:<br>I. revokuje své usnesení č.Z-030/2008 v bodě I. schvaluje návrh smlouvy na příspěvek na infrastrukturu města pro investory lokality Výpustek I   | 16.4.2009 | místostarosta             | 16.4.2009 | 16.4.2009 | splněno |  |  |
| 052/09                               |   | Zastupitelstvo města Úvaly<br>I. schvaluje předložené návrhy smluv na příspěvek infrastrukturu města pro investory lokality Výpustek I (příloha č. 18)<br>II. pověřuje starostu podpisem smlouvy<br>III. ukládá starostovi města ,aby před vydáním souhlasného vyjádření k navrženému dělení pozemků v lokalitě Výpustek I. smluvně zajistil, že se společností GIP Group s.r.o. se sídlem Za Poříčskou branou 241/2, Praha 8 Karlín a Prelica CZ s.r.o. se sídlem Za Poříčskou branou 241/2, Praha 8 Karlín a soukromé investory se zaváže vybudovat komunikace a inženýrské sítě včetně veřejného osvětlení v lokalitě Výpustek I. městem odsouhlaseném rozsahu<br>IV. ukládá starostovi města, aby v rámci územního řízení podmínil kolaudaci RD kolaudací komunikací a inženýrských sítí včetně veřejných osvětlení   | 16.4.2009 | místostarosta             | 30.4.2009 | 18.5.2009 | splněno | Smlouva č. 163/09 podepsána dne 18.5.2009  |  |
| 053/09                               | 23) Zpráva o činnosti Finančního výboru za období od 4.10.2008 do 7.4.2009  | Zastupitelstvo města Úvaly:<br>I. bere na vědomí zprávu o činnosti finančního výboru za období od 4.10.2008 do 7.4.2009 (příloha č. 19)   | 16.4.2009 | starosta                  | 16.4.2009 | 16.4.2009 | splněno |  |  |
| 054/09                               | 24) Doplnění podnětu změny funkčního využití pozemku 2900/1 do zadání změn X) územního plánu sídelního útvaru města Úvaly | Zastupitelstvo města Úvaly:<br>I. schvaluje pořízení změny č. X) ÚPnSÚ Úvaly změna funkčního využití pozemků parc. č. 2900/1, 2860/2 k.ú. Úvaly z louky a pastviny na čistě obytné území v souladu s § 45 odst. 4) zákona č. 183/2006 (stavebního zákona) bude veškerá úhrada nákladů souvisejících s pořízením a projednáním změny územního plánu uhrazena na náklady majitele pozemků dotčených změnou<br>II. ukládá odboru životního prostředí a územního plánu zajistit zapracování navrženého podnětu do zadání změn X) územního plánu sídelního útvaru města Úvaly. Návrh zadání změn X) ÚPnSÚ Úvaly bude zpracován v souladu s přílohou č. 6 vyhlášky č. 500/2006 Sb., o územně analytických podkladech, územně plánovací dokumentaci a způsobu evidence územně plánovací činnosti. Návrh zadání změny X. ÚPnSÚ Úvaly je zpracováván v současné době.                                    | 16.4.2009 | starosta                  |           |           | trvá    | doplnění podnětu p. Rabela do zadání změny X) ÚPNSÚ bylo doplněno a předáno od Arch. Vavříka, čeká se ještě na dohodování 1 výkresu, bude zahájeno projednávání. |  |
| <b>Zastupitelstvo 4. června 2009</b> |   |   |           |                           |           |           |         |  |  |
| 055/09                               | 6) Kronikářský zápis za rok 2008  | Zastupitelstvo města Úvaly:<br>I. schvaluje kronikářský zápis za rok 2008 (příloha č. 3)  | 4.6.2009  |                           | 4.6.2009  | 4.6.2009  | splněno |  |  |
| 056/09                               | 1) Zpráva o činnosti rady města   | Zastupitelstvo města Úvaly:<br>I. bere na vědomí zprávu o činnosti rady města a vedení města za období od 16. 4.2009 do 4.6.2009 (příloha č. 4)   | 4.6.2009  | starosta                  |           | 4.6.2009  | splněno |  |  |
| 057/09                               | 2) Kontrola plnění usnesení zastupitelstva města 2009   | Zastupitelstvo města Úvaly:<br>I. bere na vědomí splnění usnesení zastupitelstva města Úvaly z roku 2009 č. 01,02,03,07,08,10,12,13,17,18,19,20,21,22,23,25,27,30,40,41,43,45,46,47,48,49, 50,51,52,53 (příloha č. 5)   | 4.6.2009  | starosta                  |           | 4.6.2009  | splněno |  |  |



|        |   |   |          |                           |                         |            |                         |  |
|--------|---|---|----------|---------------------------|-------------------------|------------|-------------------------|--|
| 058/09 | 3) Kontrola plnění usnesení zastupitelstva města 2008                       | Zastupitelstvo města Úvaly:<br>I. bere na vědomí splnění usnesení zastupitelstva města z roku 2008 č.02,03,06,08,09,10,11,13,14,15,16,18,19,20,21,22,23,24,25,26,30,31,32,33,34,35,36,37,39,40,41,42,44,45,46,47,48,49,50,51,52,53,56,58,59,60,61,63,64,65,66,67,68,69,70,73,74,75,80,81,84,85,86,87,89,92,96,97,98,101,102,104,117a 123 (příloha č. 6)   | 4.6.2009 | starosta                  |                         | 4.6.2009   | splněno                 |  |
| 059/09 | Různé) Revokace usnesení č. Z – 031/09                                      | Zastupitelstvo města Úvaly:<br>I. pověřuje finanční výbor, aby do 24. 9. 2009 zpracoval a předložil zastupitelstvu návrh zásad pro výkup pozemků v soukromém vlastnictví do majetku města a aby připravil návrh harmonogramu výkupu pozemků soukromých vlastníků na kterých se nacházejí veřejné komunikace   | 4.6.2009 | Ing. Breda                |                         |            | trvá                    |  |
| 060/09 |   | Zastupitelstvo města Úvaly:<br>I. ruší usnesení Z – 031/2009 (směna pozemků p.Jaroslav Černý a spol.)   | 4.6.2009 | Ing. Breda                | usnesení nebylo přijato |            | usnesení nebylo přijato |  |
| 061/09 | 4) Vodohospodářské investice – stanovení priorit do žádosti o dotaci z OPŽP | Zastupitelstvo města Úvaly:<br>I. schvaluje pořadí priorit zařazení staveb splaškové kanalizace do žádosti o dotaci z OPŽP následovně:<br>1. V Setých<br>2. Radlická<br>3. Pražská, Švermova, Šafaříkova, Hálkova, Nerudova, Preslova, Komenského<br>4. Slovány I, Škvorecká<br>5. Horova čtvrť<br>6. Nad Okrájkem<br>7. Pod Slovány - s ohledem na vyšší nákladu na jednoho obyvatele nezařazovat<br>8. Zálesí, Staré Zálesí   | 4.6.2009 | tajemník, pí. Reicheltová |                         | 14.10.2009 | splněno                 | žádost o dotaci podána                 |
| 062/09 | 5) Zapojení Úval do územní působnosti MAS Region Pošembeří                  | Zastupitelstvo města Úvaly:<br>I. schvaluje Integrovanou rozvojovou strategii MAS Region Pošembeří na období 2007 – 2013 a Strategický plán Leader – SPL (příloha č. 7)<br>II. souhlasí se zapojením Úval do územní působnosti MAS Region Pošembeří   | 4.6.2009 | místostarosta             |                         |            | splněno                 |  |
| 063/09 | 7) Různé – Rezignace Ing. Kišše   | Zastupitelstvo města Úvaly:<br>I. odvolává na vlastní žádost Ing. Ivana Kišše, bytem E.E.Kische 1501, Úvaly na členství v kontrolním výboru zastupitelstva Města Úvaly (příloha č. 8)   | 4.6.2009 | tajemník, pí. Tesařová    |                         | 22.6.2009  | splněno                 | Ing. Kišš vyrozuměn 22.6.2009          |
| 064/09 | 8) Rozdělení finančních prostředků pro sportovní a zájmové organizace       | Zastupitelstvo města Úvaly:<br>I. přiděluje finanční prostředky pro sportovní a zájmové organizace v Úvalech takto: (příloha č. 9)<br>SK Úvaly 300 000,- Kč<br>TJ Sokol Úvaly 80 000,- Kč<br>TC Úvaly 70 000,- Kč<br>SDH ÚVALY 50 000,- Kč<br>Český rybářský svaz 160 000,- Kč<br>JUNÁK Úvaly 50 000,- Kč<br>II. ukládá vedoucí odboru správního vyrozumět žadatele ve smyslu tohoto usnesení<br>III. ukládá vedoucí odboru ekonomického zajistit vyplacení částek ve smyslu tohoto usnesení        | 4.6.2009 | tajemník, pí. Hájková     |                         | 26.10.2009 | splněno                 | smlouvy podepsány                      |
| 065/09 |   | Zastupitelstvo města Úvaly:<br>I. ukládá radě města, aby zpracovala a předložila na zastupitelstvu města 30.11.2009 veřejná kritéria pro přidělování finančních prostředků z rozpočtu města   | 4.6.2009 | tajemník, pí. Tesařová    |                         |            | trvá                    |  |
| 066/09 | 9) Souhlas zřizovatele s přijímáním darů                                    | Zastupitelstvo Města Úvaly:<br>I. uděluje předchozí souhlas zřizovatele k nabytí peněžitých darů účelově neurčených pro rok 2009 školským zařízením zřízených městem jako příspěvkové organizace ve smyslu zákona č. 477/2008 Sb., kterým se mění zákon č. 250/2000 Sb., o rozpočtových pravidlech územních rozpočtů ve znění pozdějších předpisů.<br>Školská zařízení jsou povinna předložit přehled darů přijatých za minulou období a to vždy v termínu do 31.1. následujícího kalendářního roku | 4.6.2009 | tajemník, pí. Tesařová    |                         | 22.6.2009  | splněno                 | ředitelé školských zařízení vyrozuměni |

|                                       |   |  |           |                       |  |          |          |                                       |  |
|---------------------------------------|---|--|-----------|-----------------------|--|----------|----------|---------------------------------------|--|
| 067/09                                | 10) Závěrečný účet města za rok 2008              | Zastupitelstvo Města Úvaly:<br>I. schvaluje celoroční hospodaření města a závěrečný účet města za rok 2008, včetně zprávy nezávislého auditora o výsledku přezkoumání hospodaření města za rok 2008  | 4.6.2009  | tajemník, pí. Hájková |  | 4.6.2009 | splněno  |                                       |  |
| 068/09                                | 11) Hospodaření příspěvkových organizací 2008     | Zastupitelstvo Města Úvaly:<br>I. schvaluje rozdělení výsledků hospodaření za rok 2008 dle příložených návrhů ředitelů jednotlivých příspěvkových organizací, kde zřizovatelem je město a to takto:<br>II.<br>1. Základní škola – zisk 225.207,59 Kč - převod do rezervního fondu<br>2. MDDM – zisk 16 570,-<br>převod 3 314,- do rezervního fondu<br>převod 13256,- do fondu odměn<br>3. Mateřská škola Kollárova – ztráta 231.610,- úhrada z rezervního fondu.<br>Mateřská škola Pražská – ztráta 16.433,- úhrada z rezervního fondu.  | 4.6.2009  | tajemník, pí. Hájková |  | 4.6.2009 | splněno  |                                       |  |
| 069/09                                | 12) Kontrolní výbor – návrh na revokaci usnesení  | Zastupitelstvo města Úvaly:<br>I. souhlasí se změnou textu usnesení č. Z – 095/07 – bod 4 takto: zastupitelstvo souhlasí s jednorázovým příspěvkem města Úvaly ve výši 150 000,- Kč na řízení Centra pro výzkum energetického využití litosféry  | 4.6.2009  | Ing. Breda            |  | 4.6.2009 | splněno  |                                       |  |
| 070/09                                |   | Zastupitelstvo města Úvaly:<br>I. zrušuje usnesení č. Z – 155/07   | 4.6.2009  | Ing. Breda            |  | 4.6.2009 | splněno  |                                       |  |
|                                       | 13) Informace – výklad zákona o obcích            |  | 4.6.2009  | Ing. Breda            |  | 4.6.2009 | splněno  |                                       |  |
| 071/09                                | 14) Manželé Kočárníkovi - žádost o prodej pozemku | Zastupitelstvo města Úvaly<br>I. schvaluje prodej pozemku KN p.č. 907/2 kultura zahrada o výměře 28 m2 v k.ú. Úvaly u Prahy Janě a Miroslavu Kočárníkovi, bytem Nosická 1884/28, Praha 10 – Strašnice (příloha č. 10)<br>II. pověřuje starostu podpisem kupní smlouvy  | 4.6.2009  | tajemník, p. Prokůpek |  |          | splněno. | Kupní smlouva uzavřena dne 3.8.2009.  |  |
| 072/09                                | 15) Manželé Pazderovi - žádost o prodej pozemku   | Zastupitelstvo města Úvaly:<br>I. schvaluje prodej pozemku KN p.č. 787/8 druh pozemku ostatní plocha o výměře 153 m2 v k.ú. Dobročovice Dítě a Jaroslavu Pazderovým bytem čp. 58, Dobročovice (příloha č. 11)<br>II. pověřuje starostu podpisem kupní smlouvy  | 4.6.2009  | tajemník, p. Prokůpek |  |          | splněno  | Kupní smlouva uzavřena dne 31.7.2009. |  |
| 073/09                                | 16) Jana Lorencová – směna pozemků                | Zastupitelstvo Města Úvaly:<br>I. schvaluje směnu pozemku KN p.č. 3288 druh pozemku zahrada o výměře 782 m2 v k.ú. Úvaly u Prahy ve vlastnictví města za pozemek KN p.č. 2919/2 druh pozemku ostatní plocha - zeleň o výměře 751 m2 v k.ú. Úvaly u Prahy ve vlastnictví paní Jany Lorencové, bytem Pod altánem 2405/46, Praha 10 – Strašnice (příloha č. 12)<br>II. pověřuje starostu podpisem směnné smlouvy  | 4.6.2009  | tajemník, p. Prokůpek |  |          | splněno  | Smlouva vložena do KN-úkol splněn.    |  |
| <b>Zastupitelstvo 25. června 2009</b> |   |  |           |                       |  |          |          |                                       |  |
| 074/09                                | 1) Schválení zadání změny XI) ÚPnSÚ Úvaly         | Zastupitelstvo města Úvaly v souladu s § 47 odst. 5 zákona č. 183/2006 Sb. v platném znění<br>I. schvaluje zadání změn XI) ÚPnSÚ Úvaly, - změna funkčního využití pozemků parc. č. 3933/1,3934,3935, 3936, 3937, 3957/1,3960/1 – části pozemků, které se nacházejí za plánovanou přeložkou silnice I/12 na všeobecně smíšené území (část proti pozemkům schváleným jako všeobecně smíšené území) a území neruší výroby (část proti pozemkům schváleným jako území neruší výroby)<br>II. ukládá odboru životního prostředí a územního plánu zajištění zpracování návrhu těchto změn a zahájení jeho projednání.<br>Návrh změn XI) ÚPnSÚ Úvaly bude zpracován v souladu s přílohou č. 7 vyhlášky č. 500/2006 Sb., o územně analytických podkladech, územně plánovací dokumentaci a způsobu evidence územně plánovací činnosti. | 25.6.2009 | p. Šplíchal           |  |          | splněno  |                                       |  |

|   |   |   |           |               |  |           |         |   |  |
|---|---|---|-----------|---------------|--|-----------|---------|---|--|
| 075/09  | 2) Pořízení nového územního plánu města Úvaly   | Zastupitelstvo města Úvaly příslušné k pořízení změny ÚPD v souladu § 6 odstavce 5a) zákona č. 183/2006 Sb.(stavební zákon)<br>I. schvaluje pořízení územního plánu města Úvaly<br>II. ukládá odboru životního prostředí a územního plánu zajistit zpracování návrhu zadání nového územního plánu města Úvaly a zahájit jeho projednávání. Návrh zadání územního plánu bude zpracován v souladu s přílohou č. 6 vyhlášky č. 500/2006 Sb., o územně analytických podkladech, územně plánovací dokumentaci a způsobu evidence územně plánovací činnosti.<br>III. ukládá tajemníkovi MěÚ zveřejnění výzvy k podání podnětů k novému územnímu plánu po dobu minimálně 90 dnů a to na úřední desce MěÚ a opakovaně v „Životě Úval“<br>IV. ukládá výboru pro výstavbu projednávat jednotlivé žádosti o změnu ÚP a zaujmout k nim stanovisko, žádosti budou předávány odborem životního prostředí a územního plánu | 25.6.2009 | p. Šplíchal   |  |           | trvá    |   |  |
| 076/09  | 3) Doporučení finančního výboru VZZM na zvýšení daně z nemovitostí, poplatku ze psů a poplatku za odvoz komunálního odpadu od 1.1. 2010 | Zastupitelstvo města Úvaly:<br>I. ukládá radě města, aby na mimořádné jednání zastupitelstva svolané nejpozději do 23.7.2009 připravila návrh vyhlášky o stanovení místního koeficientu daně z nemovitostí  | 25.6.2009 | tajemník      |  |           | splněno | usnesení zrušeno dne 23.7.2009, Z 080/09                |  |
| 077/09  |   | Zastupitelstvo města Úvaly:<br>I. ukládá radě města, aby do 30.9.2009 připravila rozbor rozpočtu a návrh úspor města v rozpočtu města v roce 2009 a v roce 2010   | 25.6.2009 | tajemník      |  |           | trvá    |   |  |
| <b>Mimořádné Zastupitelstvo 27. července 2009</b> |   |   |           |               |  |           |         |   |  |
| 078/09  | 1) Smlouva na dodávku cisternové automobilové stříkačky pro Úvaly   | Zastupitelstvo města Úvaly:<br>I. schvaluje uzavření smlouvy s dodavatelem T H T, s.r.o., se sídlem Starohradská 316, 572 01 Polička, Česká republika, IČO 46508147 na finanční pokrytí dodávky automobilové cisternové stříkačky,<br>II. pověřuje místostarostu podpisem smlouvy (příloha č. 1).   | 23.7.2009 | místostarosta |  | 24.7.2009 | splněno | Smlouva č. 183/09 podepsána dne 24.7.2009               |  |
| 079/09  |   | Zastupitelstvo Města Úvaly:<br>I. schvaluje navýšení povoleného debetu od Komerční banky na celkový limit ve výši 5.000 000,- Kč,<br>II. pověřuje starostu podepsáním dodatku ke smlouvě s Komerční bankou (příloha č.2).   | 23.7.2009 | hájková       |  |           | splněno | dodatek č. 2 211/09, podepsán den 24.7.2009             |  |
| 080/09  | 2) Daň z nemovitostí – navýšení koeficientu   | Zastupitelstvo města Úvaly:<br>I. ruší usnesení č. Z- 76/2009 (Zastupitelstvo města Úvaly: I. ukládá radě města, aby na mimořádné jednání zastupitelstva svolané nejpozději do 23.7.2009 připravila návrh vyhlášky o stanovení místního koeficientu daně z nemovitostí) ze dne 25.6.2009.   | 23.7.2009 | starosta      |  | 23.7.2009 | splněno | usnesení zrušeno  |  |
| 081/09  |   | Zastupitelstvo města Úvaly:<br>I. ukládá tajemníkovi města<br>a. v termínu do 30. 11. 2010 připravit komplexní ekonomický rozbor dopadů vyhlášky na rozpočet města při použití koeficientů 2,3,4 a 5,<br>b. ve stejném termínu připravit ekonomický rozbor dopadu zrušení výjimek pro platby daně z nemovitostí u nových staveb.  | 23.7.2009 | Hájková       |  |           | trvá    |   |  |
| 082/09  | 3) Jmenování členů kontrolního výboru   | Zastupitelstvo města Úvaly:<br>I. jmenuje paní Bc. Kateřinu Vlasovou bytem Nerudova 125, Úvaly a pana Martina Urbana, bytem Nerudova 140, 250 82 Úvaly členem kontrolního výboru zastupitelstva města Úvaly,<br>II. ukládá starostovi vyrozumět výše uvedené ve smyslu tohoto usnesení.   | 23.7.2009 | starosta      |  | 8.9.2009  | splněno | členové KV vyrozumění                                   |  |
| 083/09  | 4) Aktualizace smlouvy s Technoexportem, a.s.   | Zastupitelstvo města Úvaly:<br>I. pověřuje starostu připravit procesně výpověď smlouvy s firmou Technoexport, a.s., se sídlem Václavské náměstí 846/1, Praha 1, PSČ 113 34, IČ: 00000841 uzavřenou 6. 12. 2007,<br>II. pověřuje radu města o organizaci výběrového řízení zakázky malého rozsahu na dodavatele služeb technické a projekční činnosti zajištění zpracování žádosti o dotaci na rekonstrukci úvalsčských rybníků,<br>III. ukládá radě města dodržet maximální cenový limit na dodávku služeb v rozsahu návrhu smlouvy s firmou Technoexport, a.s.   | 23.7.2009 | starosta      |  |           | trvá    | Bylo předáno k prozkoumání p. Hochmanovi- právník města |  |
| <b>Zastupitelstvo 24. září 2009</b>               |   |   |           |               |  |           |         |   |  |

| Číslo usnesení | Věc   | Přesné znění usnesení   | Datum konání zastupitel | Uloženo komu (jmenovitě) | Termín splnění | Datum splnění | Informace o průběhu plnění a číslo usnesení, kterým | Doplňující informace                                   |
|----------------|---|---|-------------------------|--------------------------|----------------|---------------|---|--|
| 084/09         | 1) Zpráva o činnosti rady města   | Zastupitelstvo města Úvaly:<br>I. bere na vědomí zprávu o činnosti rady města a vedení města za období od 4. 6. 2009 do 24.9.2009 (příloha č. 1)  |                         | starosta                 |                | 24.9.2009     | SPLNĚNO   |  |
| 085/09         | 2) Jaroslav Černý - žádost o prodej pozemku   | Zastupitelstvo města Úvaly:<br>I. schvaluje zveřejnění záměru prodeje pozemku KN p.č. 3581/2 druh pozemku trvalý travní porost o výměře 1 062 m <sup>2</sup> v k.ú. Úvaly u Prahy (příloha č.2),<br>II. pověřuje tajemníka zveřejněním záměru prodeje.  |                         | tajemník, p. Prokůpek    |                |               | splněno   | Prodej nebyl schválen, žadatel byl dopisem informován. |
| 086/09         | 3) Manželé Albertovi - žádost o prodej pozemku  | Zastupitelstvo města Úvaly:<br>I. schvaluje zveřejnění záměru prodeje části pozemku KN p.č. 3268/56 druh pozemku orná půda v k.ú. Úvaly u Prahy, která vznikne geometrickým oddělením z tohoto pozemku a to z důvodu zajištění přístupu a příjezdu k pozemku KN p.č. 3274 v k.ú. Úvaly u Prahy (příloha č. 3),<br>II. pověřuje tajemníka zveřejněním záměru prodeje.  |                         | tajemník, p. Prokůpek    |                |               | splněno   | Byl zveřejněn záměr prodeje pozemku.                   |
| 087/09         | 4) Manželé Šmejkalovi – sloučená žádost t o dořešení vlastnických vztahů prodejem pozemků a žádost o prodej dalšího pozemku | Zastupitelstvo města Úvaly:<br>I. schvaluje zveřejnění záměru prodeje pozemku KN p.č. 695/1 zahrada o výměře 57 m <sup>2</sup> , pozemku KN p.č. 695/2 zahrada o výměře 54 m <sup>2</sup> a pozemku KN p.č. 695/3 zahrada o výměře 315 m <sup>2</sup> všechny v k.ú. Úvaly u Prahy a to v souvislosti s dořešením majetkoprávních vztahů se současnými uživateli těchto pozemků (příloha č.4),<br>II. pověřuje starostu zveřejněním záměru prodeje. |                         | tajemník, p. Prokůpek    |                |               | splněno   | Byl zveřejněn záměr prodeje pozemku.                   |
| 088/09         |   | Usnesení č. Z – 088/09 - usnesení nebylo přijato<br>Zastupitelstvo města Úvaly:<br>I. schvaluje zveřejnění záměru prodeje části pozemku KN p.č. 496 ostatní plocha – ostatní komunikace v k.ú. Úvaly u Prahy, která nově vznikne na základě geometrického oddělení,<br>II. pověřuje starostu zveřejněním záměru prodeje.  |                         |                          |                |               | splněno   | Žadatelé byli informováni o neschválení žádosti.       |
| 089/09         | 5) Rekonstrukce komunikace Guth-Jarkovského   | Zastupitelstvo města Úvaly:<br>I. ukládá starostovi města zahájit jednání s investorem, který se účastnil stavebního řízení o dočasné opravě zničené komunikace a to v nejbližším termínu a zařadit komplexní opravu do plánu města.  |                         | starosta                 |                |               | trvá  |  |
| 090/09         | 6) Kontrola plnění usnesení zastupitelstva města 2009   | Zastupitelstvo města Úvaly:<br>I. bere na vědomí splnění usnesení zastupitelstva města Úvaly z roku 2009 č.01,02,03,04,07,08,09,011,012,013,015,017,018,019,020,021,023,024,025,026,027,028,029,030,031,032,035,036,037,040,042,043,044,048,049,051,052,053,055,056,057,058,062,063,066,067,068,069,070,071,072,074,076,078,079,082 (příloha č.5).  |                         | Šimářová                 |                | 24.9.2009     | splněno   |  |
| 091/09         | 7) Problematika SBD Vesna   | Zastupitelstvo města Úvaly:<br>I. pověřuje starostu města jednáním s Ministerstvem pro místní rozvoj ČR o možnosti navrácení dotací,<br>II. ukládá starostovi podat zprávu na nejbližším možném zasedání jednání zastupitelstva města.  |                         | starosta                 |                |               | trvá  |  |
| 092/09         |   | Zastupitelstvo města Úvaly:<br>I. pověřuje kontrolní a finanční výbor pověřením smluvních a finančních vztahů a správnosti využití dotace na vybudování výše uvedených střešních staveb.  |                         |                          |                |               | trvá  |  |
| 093/09         | 8) Rozpočtové opatření č. 3   | Zastupitelstvo města Úvaly:<br>I. schvaluje rozpočtové opatření č. 3, kde příjmy činí 101 511 650,- Kč výdaje činí 101 511 650,- Kč (příloha č. 6).   |                         | Hájková                  |                | 24.9.2009     | splněno   |  |
| 094/09         | 9) Dotace z fondu životního prostředí ve výši 7 000.000,- Kč na akci: Splašková kanalizace Úvaly – Slovany, Vinice          | Zastupitelstvo města Úvaly:<br>I. schvaluje přijetí dotace ve výši 7.000.000,- Kč z Fondu životního prostředí Středočeského kraje na akci „Splašková kanalizace Úvaly – Slovany, Vinice“ (ul. 5. května) – (příloha č.7),<br>II. pověřuje starostu města podpisem smlouvy o poskytnutí dotace z Fondu životního prostředí Středočeského kraje.  |                         | REICHELTOVÁ              |                | 12.10.2009    | splněno   | smlouva č.245/09, podepsan dne 12.10.2009              |

|         |  |   |  |             |  |  |         |   |
|---------|--|---|--|-------------|--|--|---------|---|
| 095/09  | 10) Přijetí dotace lom   | Zastupitelstvo města Úvaly:<br>I. souhlasí s přijetím dotace ve výši 200.000,- Kč z Fondu životního prostředí Středočeského kraje na rok 2009 na akci: „Úvaly – rekultivace lomu 1. etapa – odstranění skládky“,<br>II. pověřuje starostu města podpisem smlouvy.   |  | Němeček     |  | 12.10.2009   | splněno | smlouva č. 242/09, podepsána dne 12.10.2009 |
| 096/09  | 11) Zrušení usnesení Zastupitelstva města Úvaly o pronájmu objektu č.p. 276  | Zastupitelstvo města Úvaly:<br>I. ruší usnesení č. Z-029/09 (Zastupitelstvo města Úvaly: I. ruší usnesení zastupitelstva Z – 011/09 ze dne 19.2.2009 o záměru pronájmu nebytových prostor budovy č. p. 276 Pražská ulice Úvaly u Prahy o výměře 234,96m², II. ukládá starostovi zajistit nového výběrové řízení na pronájem nebytových prostor budovy č. p. 276 Pražská ulice Úvaly u Prahy o výměře 234,96m² za cenu obvyklou v daném regionu a vyvěšením na webu města Úvaly a v regionálním tisku, III. ukládá starostovi předložení výsledku výběrového řízení na příštím jednání zastupitelstva).  |  | starosta    |  | 24.9.2009  | splněno |   |
| 097/09  | 12) Plán ochrany města před mimořádnými událostmi – splnění usnesení VZZM č. 11/2007   | Zastupitelstvo města Úvaly:<br>I. bere na vědomí splnění úkolu č. 11/2007 - vznik Krizového plánu města, vznik Krizového štábu města a Zásady činnosti Krizového štábu schválené usnesením Rady města Úvaly (příloha č. 8).   |  | starosta    |  | 24.9.2009  | splněno |   |
|         | 13) Bezúplatný převod pozemků pod komunikacemi na Středočeský kraj - Staženo z programu z důvodu doplněné informací o přilehlých pozemcích -   |   |  |             |  |  |         | staženo z programu                          |
| 098/09  | 14) ÚZSVM – bezúplatný převod pozemku  | Zastupitelstvo města Úvaly:<br>I. schvaluje přijetí bezúplatně převáděného pozemku KN p.č. 2768/8 druh pozemku ostatní plocha – ostatní komunikace o výměře 105 m² v k.ú. Úvaly u Prahy od Úřadu pro zastupování státu ve věcech majetkových (příloha č.9),<br>II. pověřuje starostu podpisem smlouvy o bezúplatném převodu.  |  | Prokůpek    |  |  | trvá    | Čeká se na smlouvu od ÚZVSM.                |
| 099/09  | 15) Dotace z OPŽP na realizaci investičního záměru stavby „Město Úvaly – Revitalizace rybníka Fabrák, Revitalizace rybníka Kalák, Revitalizace rybníka Jány, včetně zajištění veškeré činnosti s touto zakázkou související“ | Zastupitelstvo města Úvaly:<br>I. schvaluje podání žádosti o dotaci z OPŽP – Optimalizace vodního režimu krajiny na realizaci investičního záměru na stavby: Revitalizace rybníka Fabrák, Revitalizace rybníka Kalák, Revitalizace rybníka Jány, včetně zajištění veškeré činnosti s touto zakázkou související“, rozpočtové náklady stavby do 19. 000.000,- Kč,<br>II. schvaluje přijetí finančního závazku města Úvaly o účasti na financování výše uvedeného projektu ve výši maximálně 30 % rozpočtu uvedeného projektu,<br>III. pověřuje starostu města připravit, podepsat a podat žádost o dotaci do programu OPŽP a to dle pravidel a v termínech dle Pokynů programu OPŽP. |  | Prokůpek    |  | připravuje se žádost o dotaci  | trvá    |   |
| 0100/09 | 16) Pověření starosty jednáním se Státním fondem životního prostředí ČR ve věci vodohospodářských investic   | Zastupitelstvo města Úvaly:<br>I. pověřuje starostu města MUDr. Jana Štastného jednáním se Státním fondem životního prostředí ČR ve věci podané žádosti o podporu z Operačního programu Životního prostředí – v rámci XII. výzvy.   |  | starosta    |  | 14.10.2009   | splněno |   |
| 0101/09 | 17) Výběrové řízení na akci „ČOV Úvaly – intenzifikace a dostrojení“   | Zastupitelstvo města Úvaly:<br>I. souhlasí s vyhlášením výběrového řízení na dodavatele stavby: ČOV Úvaly – intenzifikace a dostrojení. Předpokládané finanční náklady zakázky jsou 20 mil. Kč bez DPH (příloha č. 10),<br>II. schvaluje členy sloučené komise pro otevírání obálek a hodnotící komise ve složení:<br>Členové: MUDr. Štastný, Ing. Černý, Ing. Horák, Ing. Suchopárová, p. Kolařík<br>Náhradníci: Ing. Váňová, p. Kroutil, Ing. Zemanová, p. Král, Ing. Krásný, p. Švihla<br>III. pověřuje radu města výběrem dodavatele na stavbu: ČOV Úvaly – intenzifikace a dostrojení,<br>IV. pověřuje starostu města podpisem smlouvy s vybraným uchazečem.                   |  | Reicheltová |  | Dne 22.10.2009 byla vyvěšena výzva na výběrové řízení na dodavatele stavby | trvá    |   |

|         |  |   |  |              |  |           |         |   |
|---------|--|---|--|--------------|--|-----------|---------|---|
| 0102/09 | 18) Přidělení dotace ve výši 380.000,- Kč  | Zastupitelstvo města Úvaly:<br>I. přijímá dotaci z Fondu dopravné bezpečnostních opatření na silnicích Středočeského kraje na akci „Bezpečnost chodců a snížení rizik v silničním provozu“ ve výši 380.000,- Kč (příloha č. 11).<br>II. pověřuje starostu města podpisem smlouvy o poskytnutí dotace z prostředků Fondu dopravné bezpečnostních opatření na silnicích Středočeského kraje.  |  | Reicheltovej |  | 16.9.2009 | splněno | smlouva č. 244/09, podepsána dne 9.9.2009 |
| 0103/09 | 19) Změna územního plánu                   | Zastupitelstvo města Úvaly:<br>I. souhlasí se změnou funkčního využití pozemku p.č. 196/2 v katastrálním území Úvaly u Prahy na všeobecně smíšené území (příloha č. 12),<br>II. zařadí tohoto podnětu do připravovaného územního plánu města.   |  | Němeček      |  |           | splněno |   |
| 0104/09 | 20) Pojmenování veřejného prostranství     | Zastupitelstvo města Úvaly:<br>I. rozhodlo o pojmenování veřejného prostranství – parku Hasičským domem po 1. veliteli úvalských hasičů panu Vilému Rosenbaumovi – Rosenbaumův park,<br>II. ukládá vedoucímu odboru investic zapracovat nový název do pasportu komunikací včetně zapracování do mapy města a zajistit jeho označení.  |  | REICHELTOVÁ  |  |           | trvá    |   |
| 0105/09 | 21) Změna zápisu v rejstříku škol – MDDM   | Zastupitelstvo města Úvaly:<br>I. souhlasí se změnou zápisu v rejstříku škol u školské právnické osoby Městský dům dětí a mládeže Úvaly - zapsání dalšího místa poskytovaných školských služeb ze současného na adrese Vítězslava Nováka 372, 250 82 Úvaly na Vítězslava Nováka 372, 250 82 Úvaly a nám. Svobody 1452, 250 82 Úvaly.  |  | Tesařová     |  | 25.9.2009 | splněno | změna provedena                           |
| 0106/09 | 22) Školky                                 | Zastupitelstvo města Úvaly<br>a) ukládá starostovi města aby v termínu do 15.12.2009 předložil zastupitelstvu:<br>I. Demografickou studii obyvatel města, ve které budou uvedeny:<br>• přirozený nárůst obyvatel a přirozený úbytek obyvatel<br>• počet rodin s dětmi (do 6ti let, 6-12let, 13-18 let) a počty těchto dětí, průměrný počet dětí v domácnosti, podíl rodin s dětmi vůči ostatním obyvatelům<br>• počet dětí narozených v posledních pěti letech (po měsících)<br>• stávající kapacita školek v posledních pěti letech a počet nových dětí, které je možné přijmout každý rok (k 1.9.2009)<br>• počet a podíl dětí ve školech, které nejsou obyvateli Úval (nejsou přihlášeny k pobytu, rodina nebydlí v Úvalech, děti z okolních obcí atd.)<br>• počet žádostí (dětí) o umístění do školek za posledních pět let a počet a podíl uspokojených žádostí, počet oprávněných žádostí (tykajících se přihlášených obyvatel Úval)<br>• plánovaná rozšířená kapacita školek (v jakém termínu) a počet nových dětí, které je možné přijmout každý rok (v horizontu do roku 2012)<br>II. Přehled možností, kde může město na svém území zřídít novou školkou, včetně důvodové zprávy a dopravní obslužnosti ke každému místu.<br>III. Studii možností spolupráce s jinými subjekty vedoucí k rozšíření kapacity předškolních zařízení.<br>IV. Analýzu nákladů a příjmů předškolních zařízení (oddělit personální náklady, provozní náklady, příjmy – dotace, platby rodičů...)<br>b) ukládá starostovi, aby na základě předchozích bodů navrhl v termínu do 30.3.2010 seminář zastupitelů, na kterém se projednají možnosti řešení zjištěné |  | Tesařová     |  |           | trvá    |   |
| 0107/09 | 23) Darovací smlouva – hřiště Na Slovanech | Zastupitelstvo města Úvaly:<br>I. souhlasí s přijetím daru od Občanského sdružení Otevřené Úvaly, se sídlem Horova 1348, Úvaly, IČ: 27036260, které městu daruje mobilní dětské hřiště Na Slovanech na pozemku č. 3928/28, katastrální území Úvaly u Prahy, včetně dřevěného oplotení a vysazených stromů a keřů v celkové hodnotě 227 000,- Kč,<br>II. pověřuje starostu podpisem darovací smlouvy (příloha č. 13),<br>III. děkuje sponzorům, kteří se na financování této akce podíleli (příloha č. 14).  |  | Tesařová     |  |           | trvá    |   |

|   |  |  |                                |                                 |                       |                      |  |                             |  |
|---|--|--|--------------------------------|---------------------------------|-----------------------|----------------------|--|-----------------------------|--|
| 0108/09                                 | 24) Smlouva o zajištění přeložky plynárenského zařízení. Smlouva o budoucí smlouvě o zřízení věcného břemene a souhlasu se zřízením stavby - schválení | Zastupitelstvo města Úvaly:<br>I. schvaluje smlouvu č. 6500012 o zajištění přeložky plynárenského zařízení na pozemku parc. č. 3214/3 v k.ú. Úvaly. Přeložka je vyvolána realizací stavby: „posunutí hranice ČOV, úpravy vjezdu do areálu a úpravy kanalizace“ jejímž investorem je město Úvaly (příloha č. 14).<br>II. schvaluje smlouvu o budoucí smlouvě o zřízení věcného břemene mezi městem Úvaly a STP Net, s.r.o. na stavbu: „Přeložka plynárenského zařízení na pozemku parc.č. 3214/3, k.ú. Úvaly“,<br>III. pověřuje starostu podpisem smlouvy č. 6500012 o zajištění přeložky plynárenského zařízení na pozemku parc.č. 3214/3, k.ú. Úvaly a smlouvy o budoucí smlouvě o zřízení věcného břemene a souhlasu se zřízením stavby. |                                | Reicheltoová                    |                       | 28.9.2009            | splněno  | smlouva podepsána           |  |
| 0109/09                                 | 25) Zásady pro vydávání měsíčníku Život Úval   | Zastupitelstvo města Úvaly:<br>I. souhlasí s tím, že Ing. Breda předloží na příštím zasedání zastupitelstva novelizované znění Zásad pro vydávání měsíčníku Život Úval,<br>II. ukládá starostovi zajistit zveřejnění výzvy na členství v redakční radě v měsíčníku Život Úval a na příští zasedání zastupitelstva předložit seznam možných členů nového složení redakční rady,<br>III. souhlasí s tím, že schvalování členů redakční rady bude v kompetenci zastupitelstva města.  |                                | starosta,<br>Tesařová           |                       | 19.10.2009           | splněno  | Do Života Úval vloženo      |  |
| 0110/09                                 | II. Různé) Nabídka spolupráce se zastupiteli obce Spišské Bystré   | I. souhlasí s tím, aby město Úvaly spolupracovalo se slovenskou obcí Spišské Bystré jako partnerskou obcí,<br>II. pověřuje starostu podpisem smlouvy.  |                                | starosta                        |                       |                      | trvá   |                             |  |
| <b>Zastupitelstvo 3. Listopadu 2009</b> |  |  |                                |                                 |                       |                      |  |                             |  |
| <b>Číslo usnesení</b>                   | <b>Věc</b>   | <b>Přesné znění usnesení</b>   | <b>Datum konání zastupitel</b> | <b>Uloženo komu (jmenovitě)</b> | <b>Termín splnění</b> | <b>Datum splnění</b> | <b>Informace o průběhu plnění a číslo usnesení, kterým</b> | <b>Doplňující informace</b> |  |















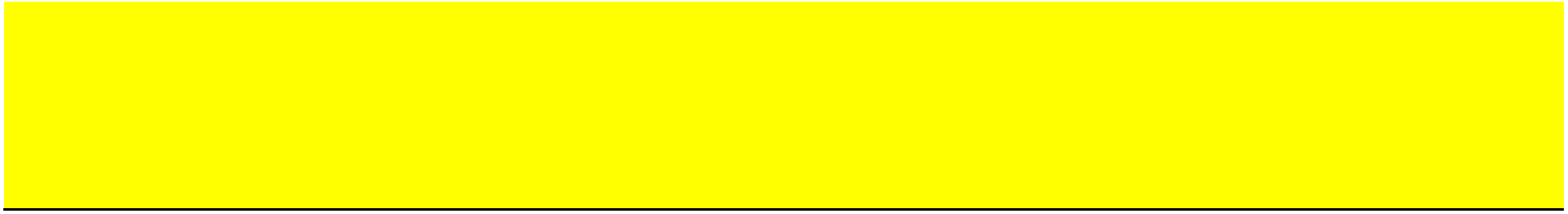
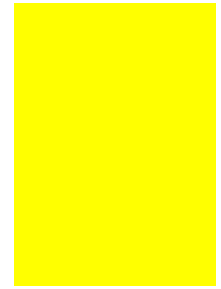



































| Příjmy 2010 |      |                                      |             | 2 007             | 2008               | 2009               | 2010              |
|-------------|------|--------------------------------------|-------------|-------------------|--------------------|--------------------|-------------------|
| OdPa        | Pol  | Popis                                | Vysvětlivky |                   |                    |                    |                   |
| 0000        | 1111 | Daň z příjmu fyz. osob ze zav. čin   |             | 19 250 000        | 13 500 000         | 16 565 893         | 12 500 000        |
| 0000        | 1112 | Daň z příjmu fyzických osob ze SVČ   |             | 500 000           | 700 000            | 600 000            | 670 000           |
| 0000        | 1121 | Daň z příjmu právnických osob        |             | 10 000 000        | 12 500 000         | 14 000 000         | 12 400 000        |
| 0000        | 1211 | Daň z přidané hodnoty                |             | 14 000 000        | 14 700 000         | 12 000 000         | 14 700 000        |
|             | 1334 | odvod za odnětí půdy                 |             | 0                 | 16 000             | 5 300              | 0                 |
| 0000        | 1337 | popl. za komunální odpad             |             | 2 345 000         | 2 515 000          | 2 600 000          | 2 800 000         |
| 0000        | 1341 | popl. ze psů                         |             | 195 000           | 190 000            | 175 000            | 200 000           |
| 0000        | 1343 | Popl. za užívání veř. prostranství   |             | 31 600            | 37 000             | 25 000             | 25 000            |
| 0000        | 1344 | popl. z vstupného                    |             | 1 000             | 1 000              | 3 000              | 3 000             |
| 0000        | 1345 | popl. z ubytovací kapacity           |             | 25 100            | 27 000             | 25 000             | 25 000            |
| 0000        | 1347 | Popl. za provoz. výh. hrací přístroj |             | 488 000           | 450 000            | 280 000            | 280 000           |
| 0000        | 1351 | Ostatní popl. z činností (loterie)   |             | 271 500           | 235 000            | 240 000            | 240 000           |
|             | 1348 | popl. za zhodnocení pozemku          |             |                   |                    | 1 500 000          |                   |
| 0000        | 1361 | Správní poplatky                     |             | 1 129 000         | 1 165 000          | 1 135 000          | 1 135 000         |
| 0000        | 1511 | Daň z nemovitosti                    |             | 1 093 000         | 1 000 000          | 1 500 000          | 2 000 000         |
|             | 4116 | Úřad práce UZ13234                   |             | 130 275           | 98 925             | 100 000            |                   |
| 0000        | 2420 | Splátky půjček Sokol                 |             | 310 000           | 100 000            | 100 000            | 100 000           |
| 0000        | 4111 | Neinv dotace                         |             | 50 000            | 534 578            | 808 496            |                   |
| 0000        | 4112 | Neinvestiční přijaté dotace ze SR    |             | 4 294 916         | 4 642 500          | 5 123 000          | 5 123 000         |
| 0000        | 4121 | Neinvestiční přijaté dotace od obcí  |             | 1 223 595         | 938 805            | 900 000            | 900 000           |
| 0000        | 4116 | Dotace hmotná nouze                  |             | 1 192 000         | 500 000            | 1 400 000          |                   |
|             | 4112 | Dotace-lom                           |             | 0                 | 0                  | 200 000            |                   |
|             | 4116 | Dotace CZch Point 85%                |             |                   |                    | 58 259             |                   |
|             | 4122 | Dotace - bezpečnost na silnicích     |             |                   |                    | 380 000            |                   |
|             |      | Dotace škola EU                      |             |                   | 700 378            | 0                  |                   |
|             | 4216 | Dotace- knihovna                     |             | 86 000            |                    |                    |                   |
|             | 4211 | Dotace, Multitec, čp.95, škola       |             | 14 500 000        |                    |                    |                   |
| 0000        | 4116 | Dotace hasiči-auto MV                |             | 50 087            | 27 263             |                    |                   |
|             | 4122 | Dotace škola                         |             | 576 741           | 15 000             | 13 000             |                   |
| 0000        | 4122 | Dotace fond obnovy památek           |             |                   | 260 000            | 0                  |                   |
|             | 4116 | dotace auto -hasiči                  |             |                   |                    | 2 500 000          |                   |
| 2321        | 2111 | Kisgarant                            |             | 160 000           |                    | 0                  |                   |
|             | 4122 | dotace notování                      |             |                   | 20 000             | 12 000             |                   |
|             | 4222 | Inv dotace (silnice)                 |             |                   | 500 000            | 0                  |                   |
| 2310        | 2132 | vodovod - pronájem řadu              |             | 190 000           | 3 872 000          | 190 000            | 200 000           |
| 2321        | 2132 | kanalizace - Pronájem čistírny       |             | 412 000           | 672 000            | 412 000            | 412 000           |
| 3113        | 2111 | ZŠ - služby (byty)                   |             | 80 000            | 40 000             | 80 000             | 80 000            |
| 3113        | 2132 | ZŠ - nájem (byty)                    |             | 60 000            | 90 000             | 60 000             | 60 000            |
| 3114        | 2111 | spec. škola - služby                 |             | 350 000           | 350 000            | 350 000            | 350 000           |
| 3114        | 2132 | spec. škola - pronájem               |             | 195 000           | 278 000            | 195 000            | 195 000           |
| 3114        | 2322 | přijaté pojistné náhrady             |             | 3 248             |                    |                    |                   |
| 3314        | 2111 | knihovna - poplatky                  |             | 55 000            | 63 000             | 50 000             | 50 000            |
| 3349        | 2111 | Život Úval - inzerce                 |             | 225 000           | 360 000            | 250 000            | 0                 |
| 3399        | 2111 | kultura - služby                     |             | 25 000            | 25 000             | 9 300              | 10 000            |
| 3399        | 2321 | kultura - dary                       |             | 20 700            |                    | 22 000             | 20 000            |
| 3412        | 2132 | Koupaliště - pronájem                |             | 80 000            | 80 000             | 80 000             | 80 000            |
| 3429        | 2111 | Tesko - služby                       |             | 15 000            | 15 000             | 15 000             | 15 000            |
| 3429        | 2132 | Tesko - pronájem                     |             | 6 000             | 6 000              | 6 000              | 6 000             |
| 3519        | 2111 | zdrav. střed. - služby               |             | 800 000           | 56 000             | 0                  | 0                 |
| 3519        | 2132 | zdrav. střed. - pronájem             |             | 680 000           | 22 000             | 0                  | 0                 |
| 3519        | 2322 | Pojistná náhrada                     |             |                   | 20 000             | 0                  | 0                 |
| 3612        | 2111 | byty - služby                        |             | 1 750 000         | 1 750 000          | 1 750 000          | 1 750 000         |
| 3612        | 2132 | byty - pronájem                      |             | 1 680 000         | 2 063 000          | 1 908 377          | 2 500 000         |
| 3612        | 2322 | pojistné náhrady                     |             | 68 800            | 44 240             |                    |                   |
| 3612        | 3113 | byty - prodej majetku                |             | 80 000            | 60 000             |                    | 0                 |
| 3612        | 2321 | Neinv dary                           |             | 30 000            | 0                  |                    |                   |
| 3613        | 2111 | nebytové služby                      |             | 55 500            | 57 000             | 50 000             | 50 000            |
| 3613        | 2132 | nebytové - pronájem                  |             | 394 000           | 620 000            | 500 000            | 500 000           |
| 3632        | 2111 | hřbitov - služby                     |             | 136 000           | 150 000            | 100 000            | 100 000           |
| 3722        | 2111 | odpady - vratka za tříděný odpad     |             | 345 000           | 432 000            | 250 000            | 280 000           |
|             | 4116 | pečovatelská sl. - příspěvek KU      |             | 611 000           | 800 000            | 600 000            | 0                 |
| 4351        | 2111 | pečovatelská klienti                 |             | 180 000           | 270 000            | 200 000            | 800 000           |
| 5512        | 2111 | hasiči - služby                      |             | 28 000            | 7 000              | 28 000             | 28 000            |
| 5512        | 2132 | hasiči - nájem                       |             | 10 000            | 35 000             | 10 000             | 10 000            |
| 4351        | 2321 | Neinv dary                           |             | 21 000            |                    | 0                  | 0                 |
| 6171        | 2321 | Neinv dary                           |             | 23 000            |                    |                    |                   |
| 6171        | 2111 | vývěska, kopírování                  |             | 20 000            | 20 000             | 50 000             | 0                 |
| 6310        | 2141 | Příjmy z úroků                       |             | 311 000           | 1 600 000          | 500 000            | 500 000           |
| 6310        | 2210 | Pokuta Hausdorf                      |             |                   |                    | 207 025            | 0                 |
| 6310        | 2210 | Pokuta žp                            |             |                   |                    | 13 000             | 0                 |
|             |      | dotace-kanal. KU                     |             |                   |                    | 7 000 000          |                   |
| 6310        | 2210 | Přijaté sankční platby               |             | 22 000            | 37 000             | 90 000             | 20 000            |
| 6409        | 3111 | Příjmy z prodeje nemovitostí         |             | 6 914 000         |                    |                    | 0                 |
| 6409        | 2131 | pronájem pozemků                     |             | 40 000            | 5 000              |                    | 12 000            |
| 6409        | 2321 | Neinv dary                           |             | 754 000           |                    |                    | 0                 |
|             | 8113 | krátkod.úvěr                         |             |                   | 0                  | 5 000 000          | 0                 |
| 2321        | 2111 | investiční příspěvky                 |             | 810 000           | 450 000            | 19 287 000         | 0                 |
|             | 3111 | MS 3-Hennig                          |             |                   | 100 000            |                    |                   |
| 5311        | 2132 | Multitec pronájem                    |             | 500 000           | 500 000            | 0                  | 0                 |
|             |      | financování z rezervy developera     |             |                   |                    |                    |                   |
|             | 8115 | financování z rezervy 2007           |             | 3 113 500         | 17 030 194         | 0                  | 0                 |
| 6409        | 3111 | prodej pozemků                       |             | 400 000           | 24 230             |                    | 0                 |
|             |      | Depozit-Hochman                      |             | 0                 |                    |                    | 0                 |
| 6409        | 3122 | 1 Příspěvky do infrastruktury města  |             | 2 500 000         | 0                  |                    | 0                 |
| 6409        | 3122 | 2 Příspěvky do infrastruktury města  |             | 613 500           | 59 290 171         |                    | 21 000 000        |
| 6409        | 3122 | 3 Příspěvky do infrastruktury města  |             |                   | 0                  |                    | 0                 |
|             |      | <b>PŘÍJMY CELKEM :</b>               |             | <b>93 396 562</b> | <b>146 667 284</b> | <b>101 511 650</b> | <b>82 129 000</b> |

| <b>Výdaje 2010</b> |                            |                   |                    |                    |                   |
|--------------------|----------------------------|-------------------|--------------------|--------------------|-------------------|
| Pol.               | Popis                      | 2007              | 2008               | 2009               | 2010              |
| 5011               | Platy zaměstnanců          | 12 202 460        | <b>14 220 000</b>  | <b>14 868 685</b>  | <b>15 905 043</b> |
| 5021               | Ostatní osobní výdaje      | 755 262           | <b>644 032</b>     | <b>448 000</b>     | <b>705 000</b>    |
| 5023               | Odměny zastupitelům        | 1 209 888         | <b>1 343 500</b>   | <b>1 343 500</b>   | <b>1 343 500</b>  |
| 5029               | Refundace                  | 2 000             | <b>10 000</b>      | <b>20 000</b>      | <b>20 000</b>     |
| 5031               | Sociální pojištění         | 3 636 098         | 4 213 958          | 4 224 917          | 4 488 386         |
| 5032               | Zdravotní pojištění        | 1 265 443         | 1 458 678          | 1 502 117          | 1 615 819         |
| 5038               | Ostatní pojistné           | 59 504            | 65 843             | 67 248             | 74 510            |
| <b>50xx</b>        |                            | <b>19 130 655</b> | <b>21 956 011</b>  | <b>22 484 466</b>  | <b>24 152 257</b> |
| 5131               | Potraviny                  | 0                 | <b>0</b>           | <b>0</b>           | <b>0</b>          |
| 5132               | Ochranné pomůcky           | 6 000             | <b>9 310</b>       | <b>24 000</b>      | <b>50 000</b>     |
| 5134               | Prádlo, oděv, obuv         | 53 537            | <b>49 000</b>      | <b>40 000</b>      | <b>65 000</b>     |
| 5136               | Knihy, tisk                | 203 320           | <b>216 600</b>     | <b>207 000</b>     | <b>198 000</b>    |
| 5137               | DHIM                       | 1 145 962         | <b>345 497</b>     | <b>429 000</b>     | <b>850 000</b>    |
| 5139               | Materiál                   | 1 085 937         | <b>1 308 751</b>   | <b>912 000</b>     | <b>1 082 000</b>  |
| 5151               | Voda                       | 405 000           | <b>459 500</b>     | <b>426 000</b>     | <b>412 000</b>    |
| 5153               | Plyn                       | 2 397 175         | <b>2 118 000</b>   | <b>2 187 000</b>   | <b>2 505 000</b>  |
| 5154               | Elektrická energie         | 1 049 000         | <b>945 000</b>     | <b>810 000</b>     | <b>1 005 000</b>  |
| 5156               | Pohonné hmoty              | 306 180           | <b>413 500</b>     | <b>272 000</b>     | <b>380 000</b>    |
| 5161               | Služby pošt                | 827 500           | <b>893 000</b>     | <b>952 000</b>     | <b>752 000</b>    |
| 5162               | Telefony                   | 549 700           | <b>693 200</b>     | <b>629 000</b>     | <b>651 000</b>    |
| 5163               | Pojištění                  | 476 440           | <b>303 250</b>     | <b>217 000</b>     | <b>267 000</b>    |
| 5164               | Nájemné                    | 1 178 250         | <b>1 655 100</b>   | <b>1 591 000</b>   | <b>2 531 000</b>  |
| 5166               | Právní služby              | 220 000           | <b>286 864</b>     | <b>479 000</b>     | <b>400 000</b>    |
| 5167               | Školení a vzdělávání       | 193 730           | <b>118 000</b>     | <b>171 000</b>     | <b>177 000</b>    |
| 5168               | Služby zpracování podkladů |                   | <b>200 000</b>     | <b>428 000</b>     | <b>230 000</b>    |
| 5169               | Nákup služeb               | 9 768 560         | <b>10 387 735</b>  | <b>12 865 500</b>  | <b>9 692 272</b>  |
| 5171               | Opravy a udržování         | 5 528 100         | <b>3 196 400</b>   | <b>2 869 049</b>   | <b>5 462 000</b>  |
| 5172               | Programové vybavení        | 781 660           | <b>479 000</b>     | <b>710 000</b>     | <b>522 500</b>    |
| 5173               | Cestovné                   | 30 000            | <b>50 567</b>      | <b>110 000</b>     | <b>152 000</b>    |
| 5175               | Pohoštění                  | 41 600            | <b>50 492</b>      | <b>32 000</b>      | <b>31 000</b>     |
| 5179               | Ostatní nákupy             | 131 600           | <b>10 000</b>      | <b>20 000</b>      | <b>20 000</b>     |
| 5193               | Dopr. obslužnost           | 300 000           | <b>300 000</b>     | <b>380 000</b>     | <b>380 000</b>    |
| 5194               | Věcné dary                 | 55 500            | <b>100 300</b>     | <b>60 000</b>      | <b>62 000</b>     |
| 5329               | Neinvestiční příspěvek     | 250 000           | <b>350 000</b>     | <b>3 350 000</b>   | <b>350 000</b>    |
| 5331               | Neinvest. přísp. org.      | 3 456 741         | <b>3 824 378</b>   | <b>3 550 000</b>   | <b>3 135 000</b>  |
| 5361               | Nákup kolků                | 15 000            | <b>8 000</b>       | <b>5 000</b>       | <b>15 000</b>     |
| 5363               | pokuty                     | 900 000           |                    |                    |                   |
| 5362               | Platby daní a poplatků     | 826 000           | <b>865 000</b>     | <b>15 000</b>      | <b>25 000</b>     |
| 5410               | Sociální dávky             | 1 192 000         | <b>550 000</b>     | <b>1 200 000</b>   | <b>0</b>          |
| 5499               | Převody vl. fondům         | 268 247           | <b>275 516</b>     | <b>314 750</b>     | <b>344 971</b>    |
| 5222               | půjčky sdružením           | 1 781 000         | <b>792 829</b>     | <b>0</b>           | <b>0</b>          |
| 5909               | Ostatní výdaje-spolky(VHP) | 293 613           | <b>30 000</b>      | <b>240 000</b>     | <b>240 000</b>    |
| 5909               | Ostatní výdaje             | 506 800           | <b>405 000</b>     | <b>100 000</b>     | <b>210 000</b>    |
| <b>51-9xx</b>      |                            | <b>36 224 152</b> | <b>31 689 789</b>  | <b>35 595 299</b>  | <b>32 196 743</b> |
| 5141               | Uroky                      | 300 000           | <b>140 000</b>     | <b>0</b>           | <b>100 000</b>    |
| <b>5XXX</b>        | <b>Neinvest. výdaje</b>    | <b>55 654 807</b> | <b>53 785 800</b>  | <b>58 079 765</b>  | <b>56 449 000</b> |
| 6111               | Programové vybavení        | 766 803           | <b>0</b>           | <b>0</b>           | <b>0</b>          |
| 6121               | Budovy, haly a stavby      | 24 723 687        | <b>15 701 759</b>  | <b>1 705 000</b>   | <b>12 800 000</b> |
| 6121               | Projektová dokumentace     | 1 725 000         | <b>7 477 554</b>   | <b>5 371 200</b>   | <b>4 568 000</b>  |
| 6122               | Stroje a zařízení          | 0                 | <b>200 000</b>     | <b>7 700 000</b>   | <b>0</b>          |
| 6123               | Dopravní prostředky        | 0                 | <b>0</b>           | <b>0</b>           | <b>200 000</b>    |
| 6125               | Výpočetní technika         | 0                 | <b>0</b>           | <b>0</b>           | <b>0</b>          |
| 6129               | HIM                        | 0                 | <b>0</b>           | <b>0</b>           | <b>0</b>          |
| 6130               | Pozemky                    | 3 152 349         | <b>700 000</b>     | <b>814 035</b>     | <b>100 000</b>    |
|                    | velké propjekty            |                   |                    | <b>21 449 850</b>  | <b>0</b>          |
|                    |                            |                   |                    |                    | <b>0</b>          |
|                    | REZERVE                    | 862 115           | <b>0</b>           |                    | <b>0</b>          |
| 6329               | Investiční příspěvek-úvěr  |                   | <b>3 000 000</b>   |                    | <b>1 500 000</b>  |
| <b>6XXX</b>        | <b>Investiční výdaje</b>   | <b>31 229 954</b> | <b>27 079 313</b>  | <b>37 040 085</b>  | <b>19 168 000</b> |
| <b>8124</b>        | <b>splátky jistin</b>      | <b>6 511 800</b>  | <b>6 512 000</b>   | <b>6 391 800</b>   | <b>6 512 000</b>  |
| 8115               | Financování -develop       |                   | <b>59 290 171</b>  |                    |                   |
| <b>XXXX</b>        | <b>Výdaje celkem</b>       | <b>93 396 561</b> | <b>146 667 284</b> | <b>101 511 650</b> | <b>82 129 000</b> |

| <b>Výdaje 2010</b> |                            |                |                              |          |          |                  |
|--------------------|----------------------------|----------------|------------------------------|----------|----------|------------------|
| Pol.               | Popis                      | úroky<br>6310  | soc. dávky<br>4171 4172 4173 |          |          | vš.pokl.<br>6409 |
| 5011               | Platy zaměstnanců          |                |                              |          |          |                  |
| 5021               | Ostatní osobní výdaje      |                |                              |          |          |                  |
| 5023               | Odměny zastupitelům        |                |                              |          |          |                  |
| 5029               | Refundace                  |                |                              |          |          |                  |
| 5031               | Sociální pojištění         |                |                              |          |          |                  |
| 5032               | Zdravotní pojištění        |                |                              |          |          |                  |
| 5038               | Ostatní pojistné           |                |                              |          |          | 74 510           |
| <b>50xx</b>        |                            | <b>0</b>       | <b>0</b>                     | <b>0</b> | <b>0</b> | <b>74 510</b>    |
| 5131               | Potraviny                  |                |                              |          |          |                  |
| 5132               | Ochranné pomůcky           |                |                              |          |          |                  |
| 5134               | Prádlo, oděv, obuv         |                |                              |          |          |                  |
| 5136               | Knihy, tisk                |                |                              |          |          | 0                |
| 5137               | DHIM                       |                |                              |          |          |                  |
| 5139               | Materiál                   |                |                              |          |          |                  |
| 5151               | Voda                       |                |                              |          |          |                  |
| 5153               | Plyn                       |                |                              |          |          |                  |
| 5154               | Elektrická energie         |                |                              |          |          |                  |
| 5156               | Pohonné hmoty              |                |                              |          |          |                  |
| 5161               | Služby pošt                |                |                              |          |          |                  |
| 5162               | Telefony                   |                |                              |          |          |                  |
| 5163               | Pojištění                  |                |                              |          |          | 182 000          |
| 5164               | Nájemné                    |                |                              |          |          |                  |
| 5166               | Právní služby              |                |                              |          |          |                  |
| 5167               | Školení a vzdělávání       |                |                              |          |          |                  |
| 5168               | Služby zpracování podkladů |                |                              |          |          | 200 000          |
| 5169               | Nákup služeb               |                |                              |          |          |                  |
| 5171               | Opravy a udržování         |                |                              |          |          |                  |
| 5172               | Programové vybavení        |                |                              |          |          |                  |
| 5173               | Cestovné                   |                |                              |          |          |                  |
| 5175               | Pohoštění                  |                |                              |          |          |                  |
| 5179               | Ostatní nákupy             |                |                              |          |          |                  |
| 5193               | Dopr. obslužnost           |                |                              |          |          |                  |
| 5194               | Věcné dary                 |                |                              |          |          |                  |
| 5329               | Neinvestiční příspěvek     |                |                              |          |          | 350 000          |
| 5331               | Neinvest. přísp. org.      |                |                              |          |          |                  |
| 5361               | Nákup kolků                |                |                              |          |          |                  |
| 5363               | pokuty                     |                |                              |          |          |                  |
| 5362               | Platby daní a poplatků     |                |                              |          |          |                  |
| 5410               | Sociální dávky             |                |                              |          |          |                  |
| 5499               | Převody vl. fondům         |                |                              |          |          | 344 971          |
| 5222               | půjčky sdružením           |                |                              |          |          |                  |
| 5909               | Ostatní výdaje-spolky(VHP) |                |                              |          |          | 240 000          |
| 5909               | Ostatní výdaje             |                |                              |          |          |                  |
| <b>51-9xx</b>      |                            | <b>0</b>       | <b>0</b>                     | <b>0</b> | <b>0</b> | <b>1 316 971</b> |
| 5141               | Uroky                      | 100 000        |                              |          |          |                  |
| <b>5XXX</b>        | <b>Neinvest. výdaje</b>    | <b>100 000</b> | <b>0</b>                     | <b>0</b> | <b>0</b> | <b>1 391 481</b> |
| 6111               | Programové vybavení        |                |                              |          |          |                  |
| 6121               | Budovy, haly a stavby      |                |                              |          |          | 0                |
| 6121               | Projektová dokumentace     |                |                              |          |          |                  |
| 6122               | Stroje a zařízení          |                |                              |          |          |                  |
| 6123               | Dopravní prostředky        |                |                              |          |          |                  |
| 6125               | Výpočetní technika         |                |                              |          |          |                  |
| 6129               | HIM                        |                |                              |          |          |                  |
| 6130               | Pozemky                    |                |                              |          |          | 100 000          |
|                    | velké projekty             |                |                              |          |          |                  |
|                    | REZERVE                    |                |                              |          |          |                  |
| 6329               | Investiční příspěvek-úvěr  |                |                              |          |          | 1 500 000        |
| <b>6XXX</b>        | <b>Investiční výdaje</b>   | <b>0</b>       | <b>0</b>                     | <b>0</b> | <b>0</b> | <b>1 600 000</b> |
| <b>8124</b>        | <b>splátky jistin</b>      |                |                              |          |          |                  |
| 8115               | Financování -develop       |                |                              |          |          |                  |
| <b>XXXX</b>        | <b>Výdaje celkem</b>       | <b>100 000</b> | <b>0</b>                     | <b>0</b> | <b>0</b> | <b>2 991 481</b> |



## Výdaje 2010

| Pol.          | Popis                      | zastupitelé<br>6112 | správa<br>6171    | Kom.služ.<br>3639 | peč. sl.<br>4531 | Profi<br>5311  | kronika<br>3319 | Knih.<br>3314    | ŽÚ<br>3349     | kultura<br>3399 |
|---------------|----------------------------|---------------------|-------------------|-------------------|------------------|----------------|-----------------|------------------|----------------|-----------------|
| 5011          | Platy zaměstnanců          | 0                   | 11 264 556        | 2 818 923         | 1 030 344        |                | 0               | 578 124          |                |                 |
| 5021          | Ostatní osobní výdaje      |                     | 617 000           | 0                 |                  |                | 10 000          |                  | 54 000         |                 |
| 5023          | Odměny zastupitelům        | 1 343 500           | 0                 | 0                 |                  |                | 0               |                  |                |                 |
| 5029          | Refundace                  |                     |                   |                   |                  |                |                 |                  |                |                 |
| 5031          | Sociální pojištění         | 335 875             | 2 970 389         | 704 731           | 257 586          | 0              | 2 500           | 144 531          | 13 500         | 0               |
| 5032          | Zdravotní pojištění        | 120 915             | 1 069 340         | 253 703           | 92 731           | 0              | 900             | 52 031           | 4 860          | 0               |
| 5038          | Ostatní pojistné           | 5 643               | 49 903            | 11 839            | 4 327            | 0              | 42              | 2 428            | 227            | 0               |
| <b>50xx</b>   |                            | <b>1 800 290</b>    | <b>######</b>     | <b>3 777 357</b>  | <b>1 380 661</b> | <b>0</b>       | <b>13 400</b>   | <b>774 686</b>   | <b>72 360</b>  | <b>0</b>        |
| 5131          | Potraviny                  |                     |                   |                   |                  |                |                 |                  |                |                 |
| 5132          | Ochranné pomůcky           |                     |                   | 50 000            |                  |                |                 |                  |                |                 |
| 5134          | Prádlo, oděv, obuv         |                     |                   | 45 000            |                  |                |                 |                  |                |                 |
| 5136          | Knihy, tisk                | 6 000               | 40 000            | 2 000             |                  |                |                 | 150 000          |                |                 |
| 5137          | DHIM                       | 30 000              | 150 000           | 120 000           |                  |                |                 | 5 000            |                |                 |
| 5139          | Materiál                   | 25 000              | 400 000           | 450 000           |                  |                | 4 000           | 3 000            | 10 000         |                 |
| 5151          | Voda                       |                     | 10 000            | 15 000            |                  |                |                 | 2 000            |                |                 |
| 5153          | Plyn                       |                     | 320 000           | 130 000           |                  |                |                 | 5 000            |                |                 |
| 5154          | Elektrická energie         |                     | 130 000           | 40 000            |                  |                |                 | 45 000           |                |                 |
| 5156          | Pohonné hmoty              | 5 000               | 25 000            | 300 000           |                  |                |                 |                  |                |                 |
| 5161          | Služby pošt                |                     | 750 000           |                   |                  |                |                 | 2 000            |                |                 |
| 5162          | Telefony                   | 65 000              | 400 000           | 70 000            |                  |                |                 | 25 000           |                |                 |
| 5163          | Pojištění                  |                     | 20 000            | 40 000            |                  |                |                 |                  |                |                 |
| 5164          | Nájemné                    |                     | 631 000           | 960 000           |                  |                |                 | 160 000          |                |                 |
| 5166          | Právní služby              |                     | 400 000           |                   |                  |                |                 |                  |                |                 |
| 5167          | Školení a vzdělávání       | 10 000              | 120 000           | 25 000            |                  |                |                 |                  |                |                 |
| 5168          | Služby zpracování podkladů |                     | 30 000            |                   |                  |                |                 |                  |                |                 |
| 5169          | Nákup služeb               | 30 000              | 980 000           | 400 000           |                  | 200 000        | 2 500           | 20 000           | 440 000        | 120 000         |
| 5171          | Opravy a udržování         |                     | 380 000           | 600 000           |                  |                |                 | 3 000            |                |                 |
| 5172          | Programové vybavení        |                     | 495 000           |                   |                  |                |                 | 27 500           |                |                 |
| 5173          | Cestovné                   | 50 000              | 100 000           |                   |                  |                |                 |                  |                |                 |
| 5175          | Pohoštění                  | 20 000              | 10 000            |                   |                  |                |                 | 1 000            |                |                 |
| 5179          | Ostatní nákupy             |                     | 20 000            |                   |                  |                |                 |                  |                |                 |
| 5193          | Dopr. obslužnost           |                     |                   |                   |                  |                |                 |                  |                |                 |
| 5194          | Věcné dary                 | 5 000               | 57 000            |                   |                  |                |                 |                  |                |                 |
| 5329          | Neinvestiční příspěvek     |                     |                   |                   |                  |                |                 |                  |                |                 |
| 5331          | Neinvest. přísp. org.      |                     |                   |                   |                  |                |                 |                  |                |                 |
| 5361          | Nákup kolků                |                     | 15 000            |                   |                  |                |                 |                  |                |                 |
| 5363          | pokuty                     |                     |                   |                   |                  |                |                 |                  |                |                 |
| 5362          | Platby daní a poplatků     |                     | 25 000            |                   |                  |                |                 |                  |                |                 |
| 5410          | Sociální dávky             |                     |                   |                   |                  |                |                 |                  |                |                 |
| 5499          | Převody vl. fondům         |                     |                   |                   |                  |                |                 |                  |                |                 |
| 5222          | půjčky sdružením           |                     |                   |                   |                  |                |                 |                  |                |                 |
| 5909          | Ostatní výdaje-spolky(VHP) |                     |                   |                   |                  |                |                 |                  |                |                 |
| 5909          | Ostatní výdaje             |                     |                   |                   | 210 000          |                |                 |                  |                |                 |
| <b>51-9xx</b> |                            | <b>246 000</b>      | <b>5 508 000</b>  | <b>3 247 000</b>  | <b>210 000</b>   | <b>200 000</b> | <b>6 500</b>    | <b>448 500</b>   | <b>450 000</b> | <b>120 000</b>  |
| 5141          | Uroky                      |                     |                   |                   |                  |                |                 |                  |                |                 |
| <b>5XXX</b>   | <b>Neinvest. výdaje</b>    | <b>2 046 290</b>    | <b>21 429 285</b> | <b>7 024 357</b>  | <b>1 590 661</b> | <b>200 000</b> | <b>19 900</b>   | <b>1 223 186</b> | <b>522 360</b> | <b>120 000</b>  |
| 6111          | Programové vybavení        |                     |                   |                   |                  |                |                 |                  |                |                 |
| 6121          | Budovy, haly a stavby      |                     |                   |                   |                  |                |                 |                  |                |                 |
| 6121          | Projektová dokumentace     |                     |                   |                   |                  |                |                 |                  |                |                 |
| 6122          | Stroje a zařízení          |                     | 0                 |                   |                  |                |                 |                  |                |                 |
| 6123          | Dopravní prostředky        |                     |                   | 200 000           |                  |                |                 |                  |                |                 |
| 6125          | Výpočetní technika         |                     |                   |                   |                  |                |                 |                  |                |                 |
| 6129          | HIM                        |                     |                   |                   |                  |                |                 |                  |                |                 |
| 6130          | Pozemky                    |                     |                   |                   |                  |                |                 |                  |                |                 |
|               | velké projekty             |                     |                   |                   |                  |                |                 |                  |                |                 |
|               | REZERVE                    |                     |                   |                   |                  |                |                 |                  |                |                 |
| 6329          | Investiční příspěvek-úvěr  |                     |                   |                   |                  |                |                 |                  |                |                 |
| <b>6XXX</b>   | <b>Investiční výdaje</b>   | <b>0</b>            | <b>0</b>          | <b>200 000</b>    | <b>0</b>         | <b>0</b>       | <b>0</b>        | <b>0</b>         | <b>0</b>       | <b>0</b>        |
| <b>8124</b>   | <b>splátky jistin</b>      |                     |                   |                   |                  |                |                 |                  |                |                 |
| 8115          | Financování -develop       |                     |                   |                   |                  |                |                 |                  |                |                 |
| <b>XXXX</b>   | <b>Výdaje celkem</b>       | <b>2 046 290</b>    | <b>21 429 285</b> | <b>7 224 357</b>  | <b>1 590 661</b> | <b>200 000</b> | <b>19 900</b>   | <b>1 223 186</b> | <b>522 360</b> | <b>120 000</b>  |

## Výdaje 2010

| Pol.          | Popis                      | Byty<br>3612     | DPS<br>3612/77   | Nebyty<br>3613   | Hasiči<br>5512 | Zdr.stř.<br>3519 | Tesko<br>3429  | Hřbitov<br>3632 | Koupal.<br>3412 |
|---------------|----------------------------|------------------|------------------|------------------|----------------|------------------|----------------|-----------------|-----------------|
| 5011          | Platy zaměstnanců          |                  | 213 096          |                  |                |                  |                |                 |                 |
| 5021          | Ostatní osobní výdaje      |                  |                  |                  | 0              |                  |                |                 |                 |
| 5023          | Odměny zastupitelům        |                  |                  |                  |                |                  |                |                 |                 |
| 5029          | Refundace                  |                  |                  |                  | 20 000         |                  |                |                 |                 |
| 5031          | Sociální pojištění         |                  | 53 274           | 0                | 0              | 0                | 0              | 0               | 0               |
| 5032          | Zdravotní pojištění        | 0                | 19 179           | 0                | 0              | 0                | 0              | 0               | 0               |
| 5038          | Ostatní pojistné           | 0                | 895              | 0                | 0              | 0                | 0              | 0               | 0               |
| <b>50xx</b>   |                            | <b>0</b>         | <b>285 549</b>   | <b>0</b>         | <b>20 000</b>  | <b>0</b>         | <b>0</b>       | <b>0</b>        | <b>0</b>        |
| 5131          | Potraviny                  |                  |                  |                  |                |                  |                |                 |                 |
| 5132          | Ochranné pomůcky           |                  |                  |                  |                |                  |                |                 |                 |
| 5134          | Prádlo, oděv, obuv         |                  |                  |                  | 20 000         |                  |                |                 |                 |
| 5136          | Knihy, tisk                |                  |                  |                  |                |                  |                |                 |                 |
| 5137          | DHIM                       |                  |                  |                  | 45 000         |                  |                |                 |                 |
| 5139          | Materiál                   |                  |                  |                  | 20 000         |                  | 20 000         |                 |                 |
| 5151          | Voda                       | 200 000          | 100 000          |                  | 43 000         |                  |                | 7 000           |                 |
| 5153          | Plyn                       | 480 000          | 450 000          |                  | 50 000         |                  |                |                 |                 |
| 5154          | Elektrická energie         | 200 000          | 100 000          |                  | 15 000         |                  | 50 000         |                 | 0               |
| 5156          | Pohonné hmoty              |                  |                  |                  | 50 000         |                  |                |                 |                 |
| 5161          | Služby pošt                |                  |                  |                  |                |                  |                |                 |                 |
| 5162          | Telefony                   |                  | 75 000           |                  | 16 000         |                  |                |                 |                 |
| 5163          | Pojištění                  | 0                |                  | 0                | 25 000         | 0                | 0              | 0               | 0               |
| 5164          | Nájemné                    |                  |                  |                  |                |                  |                |                 |                 |
| 5166          | Právní služby              |                  |                  |                  |                |                  |                |                 |                 |
| 5167          | Školení a vzdělávání       |                  |                  |                  | 22 000         |                  |                |                 |                 |
| 5168          | Služby zpracování podkladů |                  |                  |                  |                |                  |                |                 |                 |
| 5169          | Nákup služeb               | 140 000          | 40 000           | 45 000           | 50 000         |                  | 30 000         | 50 000          | 20 000          |
| 5171          | Opravy a udržování         | 600 000          | 139 000          | 360 000          | 120 000        |                  | 50 000         | 100 000         |                 |
| 5172          | Programové vybavení        |                  |                  |                  |                |                  |                |                 |                 |
| 5173          | Cestovné                   |                  |                  |                  | 2 000          |                  |                |                 |                 |
| 5175          | Pohoštění                  |                  |                  |                  |                |                  |                |                 |                 |
| 5179          | Ostatní nákupy             |                  |                  |                  |                |                  |                |                 |                 |
| 5193          | Dopr. obslužnost           |                  |                  |                  |                |                  |                |                 |                 |
| 5194          | Věcné dary                 |                  |                  |                  |                |                  |                |                 |                 |
| 5329          | Neinvestiční příspěvek     |                  |                  |                  |                |                  |                |                 |                 |
| 5331          | Neinvest. přisp. org.      |                  |                  |                  |                |                  |                |                 |                 |
| 5361          | Nákup kolků                |                  |                  |                  |                |                  |                |                 |                 |
| 5363          | pokuty                     |                  |                  |                  |                |                  |                |                 |                 |
| 5362          | Platby daní a poplatků     |                  |                  |                  |                |                  |                |                 |                 |
| 5410          | Sociální dávky             |                  |                  |                  |                |                  |                |                 |                 |
| 5499          | Převody vl. fondům         |                  |                  |                  |                |                  |                |                 |                 |
| 5222          | půjčky sdružením           |                  |                  |                  |                |                  |                |                 |                 |
| 5909          | Ostatní výdaje-spolky(VHP) |                  |                  |                  |                |                  |                |                 |                 |
| 5909          | Ostatní výdaje             |                  |                  |                  |                |                  |                |                 |                 |
| <b>51-9xx</b> |                            | <b>1 620 000</b> | <b>904 000</b>   | <b>405 000</b>   | <b>478 000</b> | <b>0</b>         | <b>130 000</b> | <b>177 000</b>  | <b>20 000</b>   |
| 5141          | Uroky                      |                  |                  |                  |                |                  |                |                 |                 |
| <b>5XXX</b>   | <b>Neinvest. výdaje</b>    | <b>1 620 000</b> | <b>1 189 549</b> | <b>405 000</b>   | <b>498 000</b> | <b>0</b>         | <b>130 000</b> | <b>177 000</b>  | <b>20 000</b>   |
| 6111          | Programové vybavení        |                  |                  |                  |                |                  |                |                 |                 |
| 6121          | Budovy, haly a stavby      | 0                |                  |                  | 0              |                  |                |                 |                 |
| 6121          | Projektová dokumentace     | 0                |                  | 600 000          | 358 000        |                  |                |                 |                 |
| 6122          | Stroje a zařízení          |                  |                  |                  |                |                  |                |                 |                 |
| 6123          | Dopravní prostředky        |                  |                  |                  |                |                  |                |                 |                 |
| 6125          | Výpočetní technika         |                  |                  |                  |                |                  |                |                 |                 |
| 6129          | HIM                        |                  |                  |                  |                |                  |                |                 |                 |
| 6130          | Pozemky                    |                  |                  |                  |                |                  |                |                 |                 |
|               | velké projekty             |                  |                  |                  |                |                  |                |                 |                 |
|               | REZERVE                    |                  |                  |                  |                |                  |                |                 |                 |
| 6329          | Investiční příspěvek-úvěr  |                  |                  |                  |                |                  |                |                 |                 |
| <b>6XXX</b>   | <b>Investiční výdaje</b>   | <b>0</b>         | <b>0</b>         | <b>600 000</b>   | <b>358 000</b> | <b>0</b>         | <b>0</b>       | <b>0</b>        | <b>0</b>        |
| <b>8124</b>   | <b>splátky jistin</b>      |                  |                  |                  |                |                  |                |                 |                 |
| 8115          | Financování -develop       |                  |                  |                  |                |                  |                |                 |                 |
| <b>XXXX</b>   | <b>Výdaje celkem</b>       | <b>1 620 000</b> | <b>1 189 549</b> | <b>1 005 000</b> | <b>856 000</b> | <b>0</b>         | <b>130 000</b> | <b>177 000</b>  | <b>20 000</b>   |

| <b>Výdaje 2010</b> |                            |                  |                  |                |                   |                    |                     |                     |
|--------------------|----------------------------|------------------|------------------|----------------|-------------------|--------------------|---------------------|---------------------|
| Pol.               | Popis                      | ZŠ<br>3113       | Spec.šk.<br>3114 | MDDM<br>3421   | MŠ II<br>3111/303 | MŠ III<br>3111/311 | Jíd. ZŠ<br>3141/309 | Jíd. MŠ<br>3141/308 |
| 5011               | Platy zaměstnanců          |                  |                  |                |                   |                    |                     |                     |
| 5021               | Ostatní osobní výdaje      | 0                |                  |                |                   | 24 000             |                     |                     |
| 5023               | Odměny zastupitelům        |                  |                  |                |                   |                    |                     |                     |
| 5029               | Refundace                  |                  |                  |                |                   |                    |                     |                     |
| 5031               | Sociální pojištění         | 0                | 0                | 0              | 0                 | 6 000              | 0                   | 0                   |
| 5032               | Zdravotní pojištění        | 0                | 0                | 0              | 0                 | 2 160              | 0                   | 0                   |
| 5038               | Ostatní pojistné           | 0                | 0                | 0              | 0                 | 101                | 0                   | 0                   |
| <b>50xx</b>        |                            | <b>0</b>         | <b>0</b>         | <b>0</b>       | <b>0</b>          | <b>32 160</b>      | <b>0</b>            | <b>0</b>            |
| 5131               | Potraviny                  |                  |                  |                |                   |                    |                     |                     |
| 5132               | Ochranné pomůcky           |                  |                  |                |                   |                    |                     |                     |
| 5134               | Prádlo, oděv, obuv         |                  |                  |                |                   |                    |                     |                     |
| 5136               | Knihy, tisk                |                  |                  |                |                   |                    |                     |                     |
| 5137               | DHIM                       |                  |                  |                |                   |                    |                     |                     |
| 5139               | Materiál                   |                  |                  |                |                   |                    |                     |                     |
| 5151               | Voda                       | 10 000           | 20 000           |                |                   |                    |                     |                     |
| 5153               | Plyn                       | 800 000          | 270 000          |                |                   |                    |                     |                     |
| 5154               | Elektrická energie         | 220 000          | 75 000           |                |                   |                    |                     |                     |
| 5156               | Pohonné hmoty              |                  |                  |                |                   |                    |                     |                     |
| 5161               | Služby pošt                |                  |                  |                |                   |                    |                     |                     |
| 5162               | Telefony                   |                  |                  |                |                   |                    |                     |                     |
| 5163               | Pojištění                  | 0                | 0                | 0              | 0                 | 0                  |                     |                     |
| 5164               | Nájemné                    | 500 000          |                  |                | 280 000           |                    |                     |                     |
| 5166               | Právní služby              |                  |                  |                |                   |                    |                     |                     |
| 5167               | Školení a vzdělávání       |                  |                  |                |                   |                    |                     |                     |
| 5168               | Služby zpracování podkladů |                  |                  |                |                   |                    |                     |                     |
| 5169               | Nákup služeb               | 60 000           | 30 000           | 10 000         | 15 000            | 185 800            | 10 000              | 5 000               |
| 5171               | Opravy a udržování         | 300 000          | 100 000          |                | 5 000             | 30 000             | 20 000              | 5 000               |
| 5172               | Programové vybavení        |                  |                  |                |                   |                    |                     |                     |
| 5173               | Cestovné                   |                  |                  |                |                   |                    |                     |                     |
| 5175               | Pohoštění                  |                  |                  |                |                   |                    |                     |                     |
| 5179               | Ostatní nákupy             |                  |                  |                |                   |                    |                     |                     |
| 5193               | Dopr. obslužnost           |                  |                  |                |                   |                    |                     |                     |
| 5194               | Věcné dary                 |                  |                  |                |                   |                    |                     |                     |
| 5329               | Neinvestiční příspěvek     |                  |                  |                |                   |                    |                     |                     |
| 5331               | Neinvest. přísp. org.      | 1 350 000        |                  | 250 000        | 300 000           | 800 000            | 380 000             | 55 000              |
| 5361               | Nákup kolků                |                  |                  |                |                   |                    |                     |                     |
| 5363               | pokuty                     |                  |                  |                |                   |                    |                     |                     |
| 5362               | Platby daní a poplatků     |                  |                  |                |                   |                    |                     |                     |
| 5410               | Sociální dávky             |                  |                  |                |                   |                    |                     |                     |
| 5499               | Převody vl. fondům         |                  |                  |                |                   |                    |                     |                     |
| 5222               | půjčky sdružením           |                  |                  |                |                   |                    |                     |                     |
| 5909               | Ostatní výdaje-spolky(VHP) |                  |                  |                |                   |                    |                     |                     |
| 5909               | Ostatní výdaje             |                  |                  |                |                   |                    |                     |                     |
| <b>51-9xx</b>      |                            | <b>###</b>       | <b>###</b>       | <b>###</b>     | <b>###</b>        | <b>1 015 800</b>   | <b>410 000</b>      | <b>65 000</b>       |
| 5141               | Uroky                      |                  |                  |                |                   |                    |                     |                     |
| <b>5XXX</b>        | <b>Neinvest. výdaje</b>    | <b>3 240 000</b> | <b>495 000</b>   | <b>260 000</b> | <b>600 000</b>    | <b>1 047 960</b>   | <b>410 000</b>      | <b>65 000</b>       |
| 6111               | Programové vybavení        |                  |                  |                |                   |                    |                     |                     |
| 6121               | Budovy, haly a stavby      | 1 000 000        |                  |                |                   | 1 000 000          |                     |                     |
| 6121               | Projektová dokumentace     |                  |                  |                |                   | 600 000            |                     |                     |
| 6122               | Stroje a zařízení          |                  |                  |                |                   |                    |                     |                     |
| 6123               | Dopravní prostředky        |                  |                  |                |                   |                    |                     |                     |
| 6125               | Výpočetní technika         |                  |                  |                |                   |                    |                     |                     |
| 6129               | HIM                        |                  |                  |                |                   |                    |                     |                     |
| 6130               | Pozemky                    |                  |                  |                |                   |                    |                     |                     |
|                    | velké projekty             |                  |                  |                |                   |                    |                     |                     |
|                    | REZERVE                    |                  |                  |                |                   |                    |                     |                     |
| 6329               | Investiční příspěvek-úvěr  |                  |                  |                |                   |                    |                     |                     |
| <b>6XXX</b>        | <b>Investiční výdaje</b>   | <b>1 000 000</b> | <b>0</b>         | <b>0</b>       | <b>0</b>          | <b>1 600 000</b>   | <b>0</b>            | <b>0</b>            |
| <b>8124</b>        | <b>splátky jistin</b>      |                  |                  |                |                   |                    |                     |                     |
| 8115               | Financování -develop       |                  |                  |                |                   |                    |                     |                     |
| <b>XXXX</b>        | <b>Výdaje celkem</b>       | <b>4 240 000</b> | <b>495 000</b>   | <b>260 000</b> | <b>600 000</b>    | <b>2 647 960</b>   | <b>410 000</b>      | <b>65 000</b>       |

| <b>Výdaje 2010</b> |                            |                  |                  |                  |                 |                 |                       |                  |
|--------------------|----------------------------|------------------|------------------|------------------|-----------------|-----------------|-----------------------|------------------|
| Pol.               | Popis                      | Úz.plán<br>3635  | VO<br>3631       | Silnice<br>2212  | Doprava<br>2221 | Vodovod<br>2310 | Kanalizace<br>2321/38 | Inž.sítě<br>3633 |
| 5011               | Platy zaměstnanců          |                  |                  |                  |                 |                 |                       |                  |
| 5021               | Ostatní osobní výdaje      |                  |                  |                  |                 |                 |                       |                  |
| 5023               | Odměny zastupitelům        |                  |                  |                  |                 |                 |                       |                  |
| 5029               | Refundace                  |                  |                  |                  |                 |                 |                       |                  |
| 5031               | Sociální pojištění         | 0                | 0                | 0                | 0               | 0               | 0                     | 0                |
| 5032               | Zdravotní pojištění        | 0                | 0                | 0                | 0               | 0               | 0                     | 0                |
| 5038               | Ostatní pojistné           | 0                | 0                | 0                | 0               | 0               | 0                     | 0                |
| <b>50xx</b>        |                            | <b>0</b>         | <b>0</b>         |                  |                 |                 |                       |                  |
| 5131               | Potraviny                  |                  |                  |                  |                 |                 |                       |                  |
| 5132               | Ochranné pomůcky           |                  |                  |                  |                 |                 |                       |                  |
| 5134               | Prádlo, oděv, obuv         |                  |                  |                  |                 |                 |                       |                  |
| 5136               | Knihy, tisk                |                  |                  |                  |                 |                 |                       |                  |
| 5137               | DHIM                       |                  | 500 000          |                  |                 |                 |                       |                  |
| 5139               | Materiál                   |                  |                  | 150 000          |                 |                 |                       |                  |
| 5151               | Voda                       |                  |                  |                  |                 | 5 000           |                       |                  |
| 5153               | Plyn                       |                  |                  |                  |                 |                 |                       |                  |
| 5154               | Elektrická energie         |                  |                  | 120 000          |                 |                 | 10 000                |                  |
| 5156               | Pohonné hmoty              |                  |                  |                  |                 |                 |                       |                  |
| 5161               | Služby pošt                |                  |                  |                  |                 |                 |                       |                  |
| 5162               | Telefony                   |                  |                  |                  |                 |                 |                       |                  |
| 5163               | Pojištění                  |                  |                  |                  |                 |                 | 0                     |                  |
| 5164               | Nájemné                    |                  |                  |                  |                 |                 |                       |                  |
| 5166               | Právní služby              |                  |                  |                  |                 |                 |                       |                  |
| 5167               | Školení a vzdělávání       |                  |                  |                  |                 |                 |                       |                  |
| 5168               | Služby zpracování podkladů |                  |                  |                  |                 |                 |                       |                  |
| 5169               | Nákup služeb               | 300 000          |                  |                  |                 | 135 000         | 250 000               | 200 000          |
| 5171               | Opravy a udržování         |                  | 1 200 000        | 1 000 000        |                 | 100 000         | 200 000               | 150 000          |
| 5172               | Programové vybavení        |                  |                  |                  |                 |                 |                       |                  |
| 5173               | Cestovné                   |                  |                  |                  |                 |                 |                       |                  |
| 5175               | Pohoštění                  |                  |                  |                  |                 |                 |                       |                  |
| 5179               | Ostatní nákupy             |                  |                  |                  |                 |                 |                       |                  |
| 5193               | Dopr. obslužnost           |                  |                  |                  | 380 000         |                 |                       |                  |
| 5194               | Věcné dary                 |                  |                  |                  |                 |                 |                       |                  |
| 5329               | Neinvestiční příspěvek     |                  |                  |                  |                 |                 |                       |                  |
| 5331               | Neinvest. přísp. org.      |                  |                  |                  |                 |                 |                       |                  |
| 5361               | Nákup kolků                |                  |                  |                  |                 |                 |                       |                  |
| 5363               | pokuty                     |                  |                  |                  |                 |                 |                       |                  |
| 5362               | Platby daní a poplatků     |                  |                  |                  |                 |                 |                       |                  |
| 5410               | Sociální dávky             |                  |                  |                  |                 |                 |                       |                  |
| 5499               | Převody vl. fondům         |                  |                  |                  |                 |                 |                       |                  |
| 5222               | půjčky sdružením           |                  |                  |                  |                 |                 |                       |                  |
| 5909               | Ostatní výdaje-spolky(VHP) |                  |                  |                  |                 |                 |                       |                  |
| 5909               | Ostatní výdaje             |                  |                  |                  |                 |                 |                       |                  |
| <b>51-9xx</b>      |                            | <b>300 000</b>   | <b>1 700 000</b> | <b>1 270 000</b> | <b>380 000</b>  | <b>240 000</b>  | <b>460 000</b>        | <b>350 000</b>   |
| 5141               | Uroky                      |                  |                  |                  |                 |                 |                       |                  |
| <b>5XXX</b>        | <b>Neinvest. výdaje</b>    | <b>300 000</b>   | <b>1 700 000</b> | <b>1 270 000</b> | <b>380 000</b>  | <b>240 000</b>  | <b>460 000</b>        | <b>350 000</b>   |
| 6111               | Programové vybavení        |                  |                  |                  |                 |                 |                       |                  |
| 6121               | Budovy, haly a stavby      |                  |                  | 800 000          |                 |                 | 10 000 000            | 0                |
| 6121               | Projektová dokumentace     | 1 000 000        | 500 000          | 60 000           |                 | 200 000         | 350 000               | 600 000          |
| 6122               | Stroje a zařízení          |                  |                  |                  |                 |                 |                       |                  |
| 6123               | Dopravní prostředky        |                  |                  |                  |                 |                 |                       |                  |
| 6125               | Výpočetní technika         |                  |                  |                  |                 |                 |                       |                  |
| 6129               | HIM                        |                  |                  |                  |                 |                 |                       |                  |
| 6130               | Pozemky                    |                  |                  |                  |                 |                 |                       |                  |
|                    | velké projekty             |                  |                  |                  |                 |                 |                       |                  |
|                    | REZERVE                    |                  |                  |                  |                 |                 |                       |                  |
| 6329               | Investiční příspěvek-úvěr  |                  |                  |                  |                 |                 |                       |                  |
| <b>6XXX</b>        | <b>Investiční výdaje</b>   | <b>1 000 000</b> | <b>500 000</b>   | <b>860 000</b>   | <b>0</b>        | <b>200 000</b>  | <b>10 350 000</b>     | <b>600 000</b>   |
| <b>8124</b>        | <b>splátky jistin</b>      |                  |                  |                  |                 |                 |                       |                  |
| 8115               | Financování -develop       |                  |                  |                  |                 |                 |                       |                  |
| <b>XXXX</b>        | <b>Výdaje celkem</b>       | <b>1 300 000</b> | <b>2 200 000</b> | <b>2 130 000</b> | <b>380 000</b>  | <b>440 000</b>  | <b>10 810 000</b>     | <b>950 000</b>   |

| <b>Výdaje 2010</b> |                            |                |                     |                   |                   |                 |                 |                      |
|--------------------|----------------------------|----------------|---------------------|-------------------|-------------------|-----------------|-----------------|----------------------|
| Pol.               | Popis                      | Lesy<br>1036   | Popelnice<br>3722/1 | Odpady<br>3722/34 | Čer. skl.<br>3729 | Povodeň<br>3744 | Příroda<br>3749 | Sběr. dv.<br>3722/36 |
| 5011               | Platy zaměstnanců          |                |                     |                   |                   |                 |                 |                      |
| 5021               | Ostatní osobní výdaje      |                |                     |                   |                   |                 |                 |                      |
| 5023               | Odměny zastupitelům        |                |                     |                   |                   |                 |                 |                      |
| 5029               | Refundace                  |                |                     |                   |                   |                 |                 |                      |
| 5031               | Sociální pojištění         | 0              | 0                   | 0                 | 0                 | 0               | 0               | 0                    |
| 5032               | Zdravotní pojištění        | 0              | 0                   | 0                 | 0                 | 0               | 0               | 0                    |
| 5038               | Ostatní pojistné           | 0              | 0                   | 0                 | 0                 | 0               | 0               | 0                    |
| <b>50xx</b>        |                            |                |                     |                   |                   |                 |                 |                      |
| 5131               | Potraviny                  |                |                     |                   |                   |                 |                 |                      |
| 5132               | Ochranné pomůcky           |                |                     |                   |                   |                 |                 |                      |
| 5134               | Prádlo, oděv, obuv         |                |                     |                   |                   |                 |                 |                      |
| 5136               | Knihy, tisk                |                |                     |                   |                   |                 |                 |                      |
| 5137               | DHIM                       |                |                     |                   |                   |                 |                 |                      |
| 5139               | Materiál                   |                |                     |                   |                   |                 |                 |                      |
| 5151               | Voda                       |                |                     |                   |                   |                 |                 |                      |
| 5153               | Plyn                       |                |                     |                   |                   |                 |                 |                      |
| 5154               | Elektrická energie         |                |                     |                   |                   |                 |                 |                      |
| 5156               | Pohonné hmoty              |                |                     |                   |                   |                 |                 |                      |
| 5161               | Služby pošt                |                |                     |                   |                   |                 |                 |                      |
| 5162               | Telefony                   |                |                     |                   |                   |                 |                 |                      |
| 5163               | Pojištění                  |                |                     |                   |                   |                 |                 |                      |
| 5164               | Nájemné                    |                |                     |                   |                   |                 |                 |                      |
| 5166               | Právní služby              |                |                     |                   |                   |                 |                 |                      |
| 5167               | Školení a vzdělávání       |                |                     |                   |                   |                 |                 |                      |
| 5168               | Služby zpracování podkladů |                |                     |                   |                   |                 |                 |                      |
| 5169               | Nákup služeb               | 115 000        | 3 550 000           | 750 000           | 120 000           | 200 000         | 135 000         | 1 053 972            |
| 5171               | Opravy a udržování         |                |                     |                   |                   |                 |                 |                      |
| 5172               | Programové vybavení        |                |                     |                   |                   |                 |                 |                      |
| 5173               | Cestovné                   |                |                     |                   |                   |                 |                 |                      |
| 5175               | Pohoštění                  |                |                     |                   |                   |                 |                 |                      |
| 5179               | Ostatní nákupy             |                |                     |                   |                   |                 |                 |                      |
| 5193               | Dopr. obslužnost           |                |                     |                   |                   |                 |                 |                      |
| 5194               | Věcné dary                 |                |                     |                   |                   |                 |                 |                      |
| 5329               | Neinvestiční příspěvek     |                |                     |                   |                   |                 |                 |                      |
| 5331               | Neinvest. přísp. org.      |                |                     |                   |                   |                 |                 |                      |
| 5361               | Nákup kolků                |                |                     |                   |                   |                 |                 |                      |
| 5363               | pokuty                     |                |                     |                   |                   |                 |                 |                      |
| 5362               | Platby daní a poplatků     |                |                     |                   |                   |                 |                 |                      |
| 5410               | Sociální dávky             |                |                     |                   |                   |                 |                 |                      |
| 5499               | Převody vl. fondům         |                |                     |                   |                   |                 |                 |                      |
| 5222               | půjčky sdružením           |                |                     |                   |                   |                 |                 |                      |
| 5909               | Ostatní výdaje-spolky(VHP) |                |                     |                   |                   |                 |                 |                      |
| 5909               | Ostatní výdaje             |                |                     |                   |                   |                 |                 |                      |
| <b>51-9xx</b>      |                            | <b>115 000</b> | <b>3 550 000</b>    | <b>750 000</b>    | <b>120 000</b>    | <b>200 000</b>  | <b>135 000</b>  | <b>1 053 972</b>     |
| 5141               | Uroky                      |                |                     |                   |                   |                 |                 |                      |
| <b>5XXX</b>        | <b>Neinvest. výdaje</b>    | <b>115 000</b> | <b>3 550 000</b>    | <b>750 000</b>    | <b>120 000</b>    | <b>200 000</b>  | <b>135 000</b>  | <b>1 053 972</b>     |
| 6111               | Programové vybavení        |                |                     |                   |                   |                 |                 |                      |
| 6121               | Budovy, haly a stavby      |                |                     |                   |                   |                 |                 |                      |
| 6121               | Projektová dokumentace     |                |                     |                   |                   | 300 000         |                 |                      |
| 6122               | Stroje a zařízení          |                |                     |                   |                   |                 |                 |                      |
| 6123               | Dopravní prostředky        |                |                     |                   |                   |                 |                 |                      |
| 6125               | Výpočetní technika         |                |                     |                   |                   |                 |                 |                      |
| 6129               | HIM                        |                |                     |                   |                   |                 |                 |                      |
| 6130               | Pozemky                    |                |                     |                   |                   |                 |                 |                      |
|                    | velké projekty             |                |                     |                   |                   |                 |                 |                      |
|                    | REZERVE                    |                |                     |                   |                   |                 |                 |                      |
| 6329               | Investiční příspěvek-úvěr  |                |                     |                   |                   |                 |                 |                      |
| <b>6XXX</b>        | <b>Investiční výdaje</b>   | <b>0</b>       | <b>0</b>            | <b>0</b>          | <b>0</b>          | <b>0</b>        | <b>300 000</b>  | <b>0</b>             |
| <b>8124</b>        | <b>splátky jistin</b>      |                |                     |                   |                   |                 |                 |                      |
| 8115               | Financování -develop       |                |                     |                   |                   |                 |                 |                      |
| <b>XXXX</b>        | <b>Výdaje celkem</b>       | <b>115 000</b> | <b>3 550 000</b>    | <b>750 000</b>    | <b>120 000</b>    | <b>200 000</b>  | <b>435 000</b>  | <b>1 053 972</b>     |

| Příjmy 2009 - 4.RO-24.9.2009 |      |                                      | 2008       | 2 009      | 1.RO       | 2.RO-3.RO  | 4.RO       |
|------------------------------|------|--------------------------------------|------------|------------|------------|------------|------------|
| OdPa                         | Pol  | Popis                                |            |            |            |            |            |
| 0000                         | 1111 | Daň z příjmu fyz. osob ze zav. čin   | 14 600 000 | 17 000 000 | 17 000 000 | 16 565 893 | 16 565 893 |
| 0000                         | 1112 | Daň z příjmu fyzických osob ze SVC   | 400 000    | 600 000    | 600 000    | 600 000    | 600 000    |
| 0000                         | 1121 | Daň z příjmu právnických osob        | 10 000 000 | 14 000 000 | 14 000 000 | 14 000 000 | 14 000 000 |
| 0000                         | 1211 | Daň z přidané hodnoty                | 12 000 000 | 12 000 000 | 12 000 000 | 12 000 000 | 12 000 000 |
|                              | 1334 | odvody za odnětí ze ZPF              |            |            |            | 5 300      | 5 300      |
| 0000                         | 1337 | popl. za komunální odpad             | 2 300 000  | 2 600 000  | 2 600 000  | 2 600 000  | 2 600 000  |
| 0000                         | 1341 | popl. ze psů                         | 175 000    | 175 000    | 175 000    | 175 000    | 175 000    |
| 0000                         | 1343 | Popl. za užívání veř. prostranství   | 25 000     | 25 000     | 25 000     | 25 000     | 25 000     |
| 0000                         | 1344 | popl. ze vstupného                   | 3 000      | 3 000      | 3 000      | 3 000      | 3 000      |
| 0000                         | 1345 | popl. z ubytovací kapacity           | 6 000      | 25 000     | 25 000     | 25 000     | 25 000     |
| 0000                         | 1347 | Popl. za provoz. výh. hrací přístroj | 280 000    | 280 000    | 280 000    | 280 000    | 280 000    |
| 0000                         | 1351 | Ostatní popl. z činností (loterie)   | 200 000    | 240 000    | 240 000    | 240 000    | 240 000    |
| 0000                         | 1361 | Správní poplatky                     | 1 135 000  | 1 135 000  | 1 135 000  | 1 135 000  | 1 135 000  |
|                              | 1348 | popl za zhodnocení stav. Pozemku     |            |            |            | 1 500 000  | 1 500 000  |
| 0000                         | 1511 | Daň z nemovitosti                    | 1 000 000  | 1 500 000  | 1 500 000  | 1 500 000  | 1 500 000  |
| 0000                         | 2420 | Splátky půjček Sokol                 | 100 000    | 100 000    | 100 000    | 100 000    | 100 000    |
| 0000                         | 4116 | Dávky hmotné nouze - dotace MPSV     |            |            | 800 000    | 1 400 000  | 1 400 000  |
| 0000                         | 4116 | Úrad práce - dotace- UZ 13234        |            |            |            | 100 000    | 100 000    |
|                              | 4122 | Dotace lom UZ 91                     |            |            |            | 200 000    | 200 000    |
|                              | 4116 | Dotace Czech POINT UZ 14008 85%      |            |            |            | 58 259     | 58 259     |
| 0000                         | 4112 | Neinvestiční přijaté dotace ze SR    | 7 270 000  | 4 600 000  | 5 123 200  | 5 123 200  | 5 123 200  |
|                              | 4122 | Dotace -bezpečnost na silnicích      |            |            |            | 380 000    | 380 000    |
| 0                            | 4122 | Dotace ZS                            |            |            |            | 13 000     | 13 000     |
| 0000                         | 4121 | Neinvestiční přijaté dotace od obcí  | 900 000    | 900 000    | 900 000    | 900 000    | 900 000    |
| 2310                         | 2132 | vodovod - pronájem řadu              | 190 000    | 190 000    | 190 000    | 190 000    | 190 000    |
| 2321                         | 2132 | kanalizace - Pronájem čistírny       | 412 000    | 412 000    | 412 000    | 412 000    | 412 000    |
| 3113                         | 2111 | ZS - služby (byty)                   | 80 000     | 80 000     | 80 000     | 80 000     | 80 000     |
| 3113                         | 2132 | ZS - nájem (byty)                    | 60 000     | 60 000     | 60 000     | 60 000     | 60 000     |
| 3114                         | 2111 | spec. škola - služby                 | 350 000    | 350 000    | 350 000    | 350 000    | 350 000    |
| 3114                         | 2132 | spec. škola - pronájem               | 195 000    | 195 000    | 195 000    | 195 000    | 195 000    |
| 3314                         | 2111 | knihovna - poplatky                  | 50 000     | 50 000     | 50 000     | 50 000     | 50 000     |
| 3349                         | 2111 | Život Úval - inzerce                 | 170 000    | 250 000    | 250 000    | 250 000    | 250 000    |
| 3399                         | 2111 | kultura - služby                     | 25 000     |            |            | 9 300      | 9 300      |
| 3399                         | 2321 | kultura - dary                       |            |            |            | 22 000     | 22 000     |
| 3412                         | 2132 | Koupaliště - pronájem                | 80 000     | 80 000     | 80 000     | 80 000     | 80 000     |
| 3429                         | 2111 | Tesko - služby                       | 15 000     | 15 000     | 15 000     | 15 000     | 15 000     |
|                              | 4116 | Dotace auto hasiči                   |            |            |            | 2 500 000  | 2 500 000  |
| 3429                         | 2132 | Tesko - pronájem                     | 6 000      | 6 000      | 6 000      | 6 000      | 6 000      |
|                              | 4122 | dotace kultura-úvalské notování      |            |            |            | 12 000     | 12 000     |
| 3519                         | 2132 | zdrav. střed.- pronájem              | 300 000    | 0          | 0          | 0          | 0          |
| 3612                         | 2111 | byty - služby                        | 1 750 000  | 1 750 000  | 1 750 000  | 1 750 000  | 1 750 000  |
| 3612                         | 2132 | byty - pronájem                      | 1 680 000  | 1 908 377  | 1 908 377  | 1 908 377  | 1 908 377  |
| 3612                         | 3113 | byty - prodej majetku                | 80 000     |            |            |            |            |
| 3612                         | 2321 | Neinv dary                           | 30 000     |            |            |            |            |
| 3613                         | 2111 | nebytové služby                      | 50 000     | 50 000     | 50 000     | 50 000     | 50 000     |
| 3613                         | 2132 | nebytové - pronájem                  | 350 000    | 500 000    | 500 000    | 500 000    | 500 000    |
| 3632                         | 2111 | hřbitov - služby                     | 100 000    | 100 000    | 100 000    | 100 000    | 100 000    |
| 3722                         | 2111 | odpady - vratka za tříděný odpad     | 250 000    | 250 000    | 250 000    | 250 000    | 250 000    |
|                              | 4116 | pečovatelská sl. - MPSV              | 611 000    |            | 600 000    | 600 000    | 600 000    |
| 4351                         | 2111 | pečovatelská služba klienti          | 140 000    | 200 000    | 200 000    | 200 000    | 200 000    |
| 5512                         | 2111 | hasiči - služby                      | 28 000     | 28 000     | 28 000     | 28 000     | 28 000     |
| 5512                         | 2132 | hasiči - nájem                       | 10 000     | 10 000     | 10 000     | 10 000     | 10 000     |
|                              | 4111 | dotace pro státní správu             |            |            |            | 808 496    | 808 496    |
| 6171                         | 2111 | vývěska, kopírování                  | 50 000     | 50 000     | 50 000     | 50 000     | 50 000     |
| 6310                         | 2141 | Příjmy z úroků                       | 250 000    | 500 000    | 500 000    | 500 000    | 500 000    |
| 6310                         | 2210 | Pokuta Hausdorf                      |            |            |            | 207 025    | 207 025    |
|                              |      | Investiční dotace Kraj_kanalizace    |            |            |            | 7 000 000  | 7 000 000  |
| 6310                         | 2210 | Přijaté sankční platby               | 20 000     | 30 000     | 30 000     | 90 000     | 90 000     |
| 3722                         | 2210 | pokuta životního prostředí           |            |            |            | 13 000     | 13 000     |
| 6409                         | 2131 | pronájem pozemků                     | 40 000     |            |            |            |            |
| 6409                         | 2321 | Neinv dary                           |            |            |            |            |            |
|                              | 8123 | úvěr                                 | 11 000 000 | 5 000 000  | 5 000 000  | 5 000 000  | 5 000 000  |
| 2321                         | 2111 | investiční příspěvky Developer(2008) | 2 000 000  | 19 186 800 | 19 186 800 | 19 186 800 | 19 186 800 |
|                              | 8115 | financování -splátky - Sokol         |            | 100 000    | 100 000    | 100 000    | 100 000    |
| 5311                         | 2132 | Multitec pronájem                    | 500 000    |            |            |            |            |
|                              | 8115 | úspora z r. 2008                     |            | 950 000    | 980 000    | 0          | 731 927    |
|                              | 8115 | financování z rezervy 2007           | 900 000    |            |            |            |            |
| 6409                         | 3111 | prodej pozemků                       |            |            |            |            |            |
|                              | 1348 | poplatek za zhodnocení stav. Poz.    |            |            |            |            |            |

|  |                                   |                   |                   |                   |                    |                    |
|--|-----------------------------------|-------------------|-------------------|-------------------|--------------------|--------------------|
|  | Příspěvky do infrastruktury města | <b>2 447 349</b>  |                   |                   |                    |                    |
|  | <b>PŘÍJMY CELKEM :</b>            | <b>74 613 349</b> | <b>87 484 177</b> | <b>89 437 377</b> | <b>101 511 650</b> | <b>102 243 577</b> |

| <b>Výdaje 2009-3.RO 24.9.2009</b> |                               |                    |                    |                  |                 |                  |                       |                  |
|-----------------------------------|-------------------------------|--------------------|--------------------|------------------|-----------------|------------------|-----------------------|------------------|
| Pol.                              | Popis                         | 2 008              | 2009               | Silnice<br>2212  | Doprava<br>2221 | Vodovod<br>2310  | Kanalizace<br>2321/38 | Inž.sítě<br>3633 |
| 5011                              | Platy zaměstnanců             | 14 220 000         | <b>14 868 685</b>  |                  |                 |                  |                       |                  |
| 5021                              | Ostatní osobní výdaje         | 644 032            | <b>448 000</b>     |                  |                 |                  |                       |                  |
| 5023                              | Odměny zastupitelům           | 1 343 500          | <b>1 343 500</b>   |                  |                 |                  |                       |                  |
| 5029                              | Refundace                     | 10 000             | <b>20 000</b>      |                  |                 |                  |                       |                  |
| 5031                              | Sociální pojištění            | 4 213 958          | <b>4 224 917</b>   |                  |                 |                  |                       |                  |
| 5032                              | Zdravotní pojištění           | 1 458 678          | <b>1 502 117</b>   |                  |                 |                  |                       |                  |
| 5038                              | Ostatní pojistné              | 65 843             | <b>67 248</b>      |                  |                 |                  |                       |                  |
| <b>50xx</b>                       |                               | <b>21 956 011</b>  | <b>22 484 466</b>  | <b>0</b>         | <b>0</b>        | <b>0</b>         | <b>0</b>              | <b>0</b>         |
| 5131                              | Potraviny                     | 0                  | <b>0</b>           |                  |                 |                  |                       |                  |
| 5132                              | Ochranné pomůcky              | 9 310              | <b>24 000</b>      |                  |                 |                  |                       |                  |
| 5134                              | Prádlo, oděv, obuv            | 49 000             | <b>40 000</b>      |                  |                 |                  |                       |                  |
| 5136                              | Knihy, tisk                   | 216 600            | <b>207 000</b>     |                  |                 |                  |                       |                  |
| 5137                              | DHIM                          | 345 497            | <b>429 000</b>     |                  |                 |                  |                       |                  |
| 5139                              | Materiál                      | 1 308 751          | <b>912 000</b>     | 150 000          |                 |                  |                       |                  |
| 5151                              | Voda                          | 459 500            | <b>426 000</b>     |                  |                 |                  |                       |                  |
| 5153                              | Plyn                          | 2 118 000          | <b>2 187 000</b>   |                  |                 |                  |                       |                  |
| 5154                              | Elektrická energie            | 945 000            | <b>810 000</b>     | 120 000          |                 |                  |                       |                  |
| 5156                              | Pohonné hmoty                 | 413 500            | <b>272 000</b>     |                  |                 |                  |                       |                  |
| 5161                              | Služby pošt                   | 893 000            | <b>952 000</b>     |                  |                 |                  |                       |                  |
| 5162                              | Telefony                      | 693 200            | <b>629 000</b>     |                  |                 |                  |                       |                  |
| 5163                              | Pojištění                     | 303 250            | <b>217 000</b>     |                  |                 |                  |                       |                  |
| 5164                              | Nájemné                       | 1 655 100          | <b>1 591 000</b>   |                  |                 |                  |                       |                  |
| 5166                              | Právní služby                 | 286 864            | <b>479 000</b>     |                  |                 |                  |                       |                  |
| 5167                              | Školení a vzdělávání          | 118 000            | <b>171 000</b>     |                  |                 |                  |                       |                  |
| 5168                              | Služby za zpracování podkl    | 200 000            | <b>428 000</b>     |                  |                 |                  |                       |                  |
| 5169                              | Nákup služeb                  | 10 387 735         | <b>12 865 500</b>  | 300 000          |                 | 150 000          | 1 215 000             | 210 000          |
| 5171                              | Opravy a udržování            | 3 196 400          | <b>2 869 049</b>   | 280 000          |                 |                  | 200 000               | 150 000          |
| 5172                              | Programové vybavení           | 479 000            | <b>710 000</b>     |                  |                 |                  |                       |                  |
| 5173                              | Cestovné                      | 50 567             | <b>110 000</b>     |                  |                 |                  |                       |                  |
| 5175                              | Pohoštění                     | 50 492             | <b>32 000</b>      |                  |                 |                  |                       |                  |
| 5179                              | Ostatní nákupy                | 10 000             | <b>20 000</b>      |                  |                 |                  |                       |                  |
| 5193                              | Dopr. obslužnost              | 300 000            | <b>380 000</b>     |                  | 380 000         |                  |                       |                  |
| 5194                              | Věcné dary                    | 100 300            | <b>60 000</b>      |                  |                 |                  |                       |                  |
| 5329                              | Neinv přísp. Spolkům          | 350 000            | <b>3 350 000</b>   |                  |                 |                  |                       |                  |
| 5331                              | Neinvest. přísp. org.         | 3 824 378          | <b>3 550 000</b>   |                  |                 |                  |                       |                  |
| 5361                              | Nákup kolků                   | 8 000              | <b>5 000</b>       |                  |                 |                  |                       |                  |
| 5362                              | Platby daní a poplatků        | 865 000            | <b>15 000</b>      |                  |                 |                  |                       |                  |
| 5410                              | Sociální dávky                | 550 000            | <b>1 200 000</b>   |                  |                 |                  |                       |                  |
| 5499                              | Převody vl. fondům            | 275 516            | <b>314 750</b>     |                  |                 |                  |                       |                  |
| 5622                              | půjčky sdružením              | 792 829            | <b>0</b>           |                  |                 |                  |                       |                  |
| 5909                              | Ostatní výdaje-spolky(VHP)    | 30 000             | <b>240 000</b>     |                  |                 |                  |                       |                  |
| 5909                              | Ostatní výdaje - přiv. Káraný | 405 000            | <b>100 000</b>     |                  |                 |                  |                       |                  |
|                                   |                               | 31 689 789         |                    |                  |                 |                  |                       |                  |
| <b>51-9xx</b>                     |                               | <b>31 689 789</b>  | <b>35 595 299</b>  | <b>850 000</b>   | <b>380 000</b>  | <b>150 000</b>   | <b>1 415 000</b>      | <b>360 000</b>   |
| 5141                              | Uroky                         | 140 000            | <b>0</b>           |                  |                 |                  |                       |                  |
| <b>5XXX</b>                       | <b>Neinvest. výdaje</b>       | <b>53 785 800</b>  | <b>58 079 765</b>  | <b>850 000</b>   | <b>380 000</b>  | <b>150 000</b>   | <b>1 415 000</b>      | <b>360 000</b>   |
| 6111                              | Programové vybavení           | 0                  | <b>0</b>           |                  |                 |                  |                       |                  |
| 6121                              | Budovy, haly a stavby         | 15 701 759         | <b>1 705 000</b>   | 220 000          |                 | 100 000          |                       | 100 000          |
| 6121                              | Projektová dokumentace        | 7 477 554          | <b>5 371 200</b>   | 100 000          |                 | 0                |                       | 378 000          |
|                                   | Velké projekty                | 0                  | <b>21 449 850</b>  | 640 000          |                 | 4 500 500        | 13 615 000            |                  |
| 6122                              | Stroje a zařízení             | 0                  | <b>7 700 000</b>   |                  |                 |                  |                       |                  |
| 6123                              | Dopravní prostředky           | 200 000            | <b>0</b>           |                  |                 |                  |                       |                  |
| 6125                              | Výpočetní technika            | 0                  | <b>0</b>           |                  |                 |                  |                       |                  |
| 6129                              | HIM                           | 0                  | <b>0</b>           |                  |                 |                  |                       |                  |
| 6130                              | Pozemky                       | 700 000            | <b>814 035</b>     |                  |                 |                  |                       |                  |
| 6141                              | Invest. příspěvky             | 3 000 000          | <b>0</b>           |                  |                 |                  |                       |                  |
| 6349                              |                               |                    | <b>731 927</b>     |                  |                 | 731 927          |                       |                  |
| <b>6XXX</b>                       | <b>Investiční výdaje</b>      | <b>27 079 313</b>  | <b>37 772 012</b>  | <b>960 000</b>   | <b>0</b>        | <b>5 332 427</b> | <b>13 615 000</b>     | <b>478 000</b>   |
| <b>8124</b>                       | <b>splátky jistin</b>         | <b>6 512 000</b>   | <b>6 391 800</b>   |                  |                 |                  |                       |                  |
| <b>8115</b>                       | <b>úspora</b>                 | <b>59 290 171</b>  |                    |                  |                 |                  |                       |                  |
| <b>XXXX</b>                       | <b>Výdaje celkem</b>          | <b>146 667 284</b> | <b>102 243 577</b> | <b>1 810 000</b> | <b>380 000</b>  | <b>5 482 427</b> | <b>15 030 000</b>     | <b>838 000</b>   |



| <b>Výdaje 2009-3.I</b> |                               | školství       |                  |                  |                 |                |                |
|------------------------|-------------------------------|----------------|------------------|------------------|-----------------|----------------|----------------|
| <b>Pol.</b>            | <b>Popis</b>                  | <b>MŠ II</b>   | <b>MŠ III</b>    | <b>ZŠ</b>        | <b>Spec.šk.</b> | <b>Jíd. ZŠ</b> | <b>Jíd. MŠ</b> |
|                        |                               | 3111/303       | 3111/311         | 3113             | 3114            | 3141/309       | 3141/308       |
| 5011                   | Platy zaměstnanců             |                |                  |                  |                 |                |                |
| 5021                   | Ostatní osobní výdaje         |                | 24 000           |                  |                 |                |                |
| 5023                   | Odměny zastupitelům           |                |                  |                  |                 |                |                |
| 5029                   | Refundace                     |                |                  |                  |                 |                |                |
| 5031                   | Sociální pojištění            |                | 6 240            |                  |                 |                |                |
| 5032                   | Zdravotní pojištění           |                | 2 160            |                  |                 |                |                |
| 5038                   | Ostatní pojistné              |                |                  |                  |                 |                |                |
| <b>50xx</b>            |                               | <b>0</b>       | <b>32 400</b>    | <b>0</b>         | <b>0</b>        | <b>0</b>       | <b>0</b>       |
| 5131                   | Potraviny                     |                |                  |                  |                 |                |                |
| 5132                   | Ochranné pomůcky              |                |                  |                  |                 |                |                |
| 5134                   | Prádlo, oděv, obuv            |                |                  |                  |                 |                |                |
| 5136                   | Knihy, tisk                   |                |                  |                  |                 |                |                |
| 5137                   | DHIM                          |                |                  |                  |                 |                |                |
| 5139                   | Materiál                      |                |                  |                  |                 |                |                |
| 5151                   | Voda                          |                |                  | 10 000           |                 |                |                |
| 5153                   | Plyn                          |                |                  | 600 000          | 270 000         |                |                |
| 5154                   | Elektrická energie            |                |                  | 200 000          |                 |                |                |
| 5156                   | Pohonné hmoty                 |                |                  |                  |                 |                |                |
| 5161                   | Služby pošt                   |                |                  |                  |                 |                |                |
| 5162                   | Telefony                      |                |                  |                  |                 |                |                |
| 5163                   | Pojištění                     |                |                  |                  |                 |                |                |
| 5164                   | Nájemné                       | 280 000        |                  | 500 000          |                 |                |                |
| 5166                   | Právní služby                 |                |                  |                  |                 |                |                |
| 5167                   | Školení a vzdělávání          |                |                  |                  |                 |                |                |
| 5168                   | Služby za zpracování podkl    |                |                  |                  |                 |                |                |
| 5169                   | Nákup služeb                  | 39 500         | 163 000          | 310 000          | 310 000         | 20 000         |                |
| 5171                   | Opravy a udržování            | 5 000          | 280 000          | 100 000          | 10 000          | 20 600         | 10 000         |
| 5172                   | Programové vybavení           |                |                  |                  |                 |                |                |
| 5173                   | Cestovné                      |                |                  |                  |                 |                |                |
| 5175                   | Pohoštění                     |                |                  |                  |                 |                |                |
| 5179                   | Ostatní nákupy                |                |                  |                  |                 |                |                |
| 5193                   | Dopr. obslužnost              |                |                  |                  |                 |                |                |
| 5194                   | Věcné dary                    |                |                  |                  |                 |                |                |
| 5329                   | Neinv přísp. Spolkům          |                |                  |                  |                 |                |                |
| 5331                   | Neinvest. přísp. org.         | 300 000        | 800 000          | 1 300 000        |                 | 300 000        | 55 000         |
| 5361                   | Nákup kolků                   |                |                  |                  |                 |                |                |
| 5362                   | Platby daní a poplatků        |                |                  |                  |                 |                |                |
| 5410                   | Sociální dávky                |                |                  |                  |                 |                |                |
| 5499                   | Převody vl. fondům            |                |                  |                  |                 |                |                |
| 5622                   | půjčky sdružením              |                |                  |                  |                 |                |                |
| 5909                   | Ostatní výdaje-spolky(VHP)    |                |                  |                  |                 |                |                |
| 5909                   | Ostatní výdaje - přiv. Káraný |                |                  |                  |                 |                |                |
|                        |                               |                |                  |                  |                 |                |                |
| <b>51-9xx</b>          |                               | <b>624 500</b> | <b>1 243 000</b> | <b>3 020 000</b> | <b>590 000</b>  | <b>340 600</b> | <b>65 000</b>  |
| 5141                   | Uroky                         |                |                  |                  |                 |                |                |
| <b>5XXX</b>            | <b>Neinvest. výdaje</b>       | <b>624 500</b> | <b>1 275 400</b> | <b>3 020 000</b> | <b>590 000</b>  | <b>340 600</b> | <b>65 000</b>  |
| 6111                   | Programové vybavení           |                |                  |                  |                 |                |                |
| 6121                   | Budovy, haly a stavby         |                | 715 000          | 100 000          | 0               |                | 0              |
| 6121                   | Projektová dokumentace        |                |                  | 2 500 000        |                 |                |                |
|                        | Velké projekty                |                |                  | 2 694 350        |                 |                |                |
| 6122                   | Stroje a zařízení             |                |                  |                  |                 |                |                |
| 6123                   | Dopravní prostředky           |                |                  |                  |                 |                |                |
| 6125                   | Výpočetní technika            |                |                  |                  |                 |                |                |
| 6129                   | HIM                           |                |                  |                  |                 |                |                |
| 6130                   | Pozemky                       |                |                  |                  |                 |                |                |
| 6141                   | Invest. příspěvky             |                |                  |                  |                 |                |                |
| 6349                   |                               |                |                  |                  |                 |                |                |
| <b>6XXX</b>            | <b>Investiční výdaje</b>      | <b>0</b>       | <b>715 000</b>   | <b>5 294 350</b> | <b>0</b>        | <b>0</b>       | <b>0</b>       |
|                        |                               |                |                  |                  |                 |                |                |
| <b>8124</b>            | <b>splátky jistin</b>         |                |                  |                  |                 |                |                |
| <b>8115</b>            | <b>úspora</b>                 |                |                  |                  |                 |                |                |
| <b>XXXX</b>            | <b>Výdaje celkem</b>          | <b>624 500</b> | <b>1 990 400</b> | <b>8 314 350</b> | <b>590 000</b>  | <b>340 600</b> | <b>65 000</b>  |

| <b>Výdaje 2009-3.I</b> |                               | Sport a kultura |                  |               |                |                |                |
|------------------------|-------------------------------|-----------------|------------------|---------------|----------------|----------------|----------------|
| Pol.                   | Popis                         | MDDM            | Knih.            | kronika       | ŽÚ             | kultura        | Sport a Kou    |
|                        |                               | 3421            | 3314             | 3319          | 3349           | 3399           | 3412           |
| 5011                   | Platy zaměstnanců             |                 | 628 000          |               |                |                |                |
| 5021                   | Ostatní osobní výdaje         |                 |                  | 0             | 54 000         |                |                |
| 5023                   | Odměny zastupitelům           |                 |                  |               |                |                |                |
| 5029                   | Refundace                     |                 |                  |               |                |                |                |
| 5031                   | Sociální pojištění            |                 | 163 280          | 0             | 14 040         |                |                |
| 5032                   | Zdravotní pojištění           |                 | 56 520           | 0             | 4 860          |                |                |
| 5038                   | Ostatní pojistné              |                 |                  | 0             |                |                |                |
| <b>50xx</b>            |                               | <b>0</b>        | <b>847 800</b>   | <b>0</b>      | <b>72 900</b>  | <b>0</b>       | <b>0</b>       |
| 5131                   | Potraviny                     |                 |                  |               |                |                |                |
| 5132                   | Ochranné pomůcky              |                 |                  |               |                |                |                |
| 5134                   | Prádlo, oděv, obuv            |                 |                  |               |                |                |                |
| 5136                   | Knihy, tisk                   |                 | 160 000          |               |                |                |                |
| 5137                   | DHIM                          |                 | 5 000            |               |                |                |                |
| 5139                   | Materiál                      |                 | 3 000            | 5 000         |                |                |                |
| 5151                   | Voda                          |                 | 2 000            |               |                |                |                |
| 5153                   | Plyn                          |                 | 7 000            |               |                |                |                |
| 5154                   | Elektrická energie            |                 | 45 000           |               |                |                |                |
| 5156                   | Pohonné hmoty                 |                 |                  |               |                |                |                |
| 5161                   | Služby pošt                   |                 | 2 000            |               |                |                |                |
| 5162                   | Telefony                      |                 | 25 000           | 1 000         |                |                |                |
| 5163                   | Pojištění                     |                 |                  |               |                |                |                |
| 5164                   | Nájemné                       |                 | 180 000          |               |                |                |                |
| 5166                   | Právní služby                 |                 |                  |               |                |                |                |
| 5167                   | Školení a vzdělávání          |                 |                  |               |                |                |                |
| 5168                   | Služby za zpracování podkl    |                 |                  | 78 000        |                |                |                |
| 5169                   | Nákup služeb                  | 20 000          | 20 000           |               | 350 000        | 120 000        |                |
| 5171                   | Opravy a udržování            | 0               | 6 000            |               |                |                |                |
| 5172                   | Programové vybavení           |                 | 30 000           |               |                |                |                |
| 5173                   | Cestovné                      |                 |                  |               |                |                |                |
| 5175                   | Pohoštění                     |                 | 4 000            |               |                |                |                |
| 5179                   | Ostatní nákupy                |                 |                  |               |                |                |                |
| 5193                   | Dopr. obslužnost              |                 |                  |               |                |                |                |
| 5194                   | Věcné dary                    |                 |                  |               |                |                |                |
| 5329                   | Neinv přísp. Spolkům          |                 |                  |               |                |                |                |
| 5331                   | Neinvest. přísp. org.         | 295 000         |                  |               |                |                | 500 000        |
| 5361                   | Nákup kolků                   |                 |                  |               |                |                |                |
| 5362                   | Platby daní a poplatků        |                 |                  |               |                |                |                |
| 5410                   | Sociální dávky                |                 |                  |               |                |                |                |
| 5499                   | Převody vl. fondům            |                 |                  |               |                |                |                |
| 5622                   | půjčky sdružením              |                 |                  |               |                |                |                |
| 5909                   | Ostatní výdaje-spolky(VHP)    |                 |                  |               |                |                |                |
| 5909                   | Ostatní výdaje - přiv. Káraný |                 |                  |               |                |                |                |
|                        |                               |                 |                  |               |                |                |                |
| <b>51-9xx</b>          |                               | <b>315 000</b>  | <b>489 000</b>   | <b>84 000</b> | <b>350 000</b> | <b>120 000</b> | <b>500 000</b> |
| 5141                   | Úroky                         |                 |                  |               |                |                |                |
| <b>5XXX</b>            | <b>Neinvest. výdaje</b>       | <b>315 000</b>  | <b>#####</b>     | <b>84 000</b> | <b>422 900</b> | <b>120 000</b> | <b>500 000</b> |
| 6111                   | Programové vybavení           |                 |                  |               |                |                |                |
| 6121                   | Budovy, haly a stavby         |                 |                  |               |                |                |                |
| 6121                   | Projektová dokumentace        |                 |                  |               |                |                |                |
|                        | Velké projekty                |                 |                  |               |                |                |                |
| 6122                   | Stroje a zařízení             |                 |                  |               |                |                |                |
| 6123                   | Dopravní prostředky           |                 |                  |               |                |                |                |
| 6125                   | Výpočetní technika            |                 |                  |               |                |                |                |
| 6129                   | HIM                           |                 |                  |               |                |                |                |
| 6130                   | Pozemky                       |                 |                  |               |                |                |                |
| 6141                   | Invest. příspěvky             |                 |                  |               |                |                |                |
| 6349                   |                               |                 |                  |               |                |                |                |
| <b>6XXX</b>            | <b>Investiční výdaje</b>      | <b>0</b>        | <b>0</b>         | <b>0</b>      | <b>0</b>       | <b>0</b>       | <b>0</b>       |
|                        |                               |                 |                  |               |                |                |                |
|                        | <b>8124 splátky jistin</b>    |                 |                  |               |                |                |                |
|                        | <b>8115 úspora</b>            |                 |                  |               |                |                |                |
| <b>XXXX</b>            | <b>Výdaje celkem</b>          | <b>315 000</b>  | <b>1 336 800</b> | <b>84 000</b> | <b>422 900</b> | <b>120 000</b> | <b>500 000</b> |

| <b>Výdaje 2009-3.I</b> |                               |          |                 |               |               |                  |                  |                |                  |                  |                  |
|------------------------|-------------------------------|----------|-----------------|---------------|---------------|------------------|------------------|----------------|------------------|------------------|------------------|
| Pol.                   | Popis                         | Tesko-M  | MULTITEC č.p.95 | č.p.276+€     | Byty          | DPS              | Nebyty           | VO             | Hřbitov          | Kom.služ.        |                  |
|                        |                               | 3429     | 3519            |               | 3612          | 3612/77          | 3613             | 3631           | 3632             | 3639             |                  |
| 5011                   | Platy zaměstnanců             |          |                 |               | 297 000       |                  |                  |                |                  | 3 454 030        |                  |
| 5021                   | Ostatní osobní výdaje         |          |                 |               |               |                  |                  |                |                  |                  |                  |
| 5023                   | Odměny zastupitelům           |          |                 |               |               |                  |                  |                |                  |                  |                  |
| 5029                   | Refundace                     |          |                 |               |               |                  |                  |                |                  |                  |                  |
| 5031                   | Sociální pojištění            |          |                 |               | 77 220        |                  |                  |                |                  | 898 048          |                  |
| 5032                   | Zdravotní pojištění           |          |                 |               | 26 730        |                  |                  |                |                  | 310 863          |                  |
| 5038                   | Ostatní pojistné              |          |                 |               |               |                  |                  |                |                  |                  |                  |
| <b>50xx</b>            |                               | <b>0</b> | <b>0</b>        | <b>0</b>      | <b>0</b>      | <b>400 950</b>   | <b>0</b>         | <b>0</b>       | <b>0</b>         | <b>4 662 941</b> |                  |
| 5131                   | Potraviny                     |          |                 |               |               |                  |                  |                |                  |                  |                  |
| 5132                   | Ochranné pomůcky              |          |                 |               |               |                  |                  |                |                  | 24 000           |                  |
| 5134                   | Prádlo, oděv, obuv            |          |                 |               |               |                  |                  |                |                  | 20 000           |                  |
| 5136                   | Knihy, tisk                   |          |                 |               |               |                  |                  |                |                  | 2 000            |                  |
| 5137                   | DHIM                          |          |                 |               |               |                  |                  | 100 000        |                  | 90 000           |                  |
| 5139                   | Materiál                      |          |                 |               |               |                  |                  |                | 20 000           | 280 000          |                  |
| 5151                   | Voda                          |          | 20 000          | 10 000        | 200 000       | 100 000          |                  |                | 20 000           | 15 000           |                  |
| 5153                   | Plyn                          |          | 30 000          | 30 000        | 450 000       | 450 000          |                  |                |                  | 130 000          |                  |
| 5154                   | Elektrická energie            |          | 50 000          | 10 000        |               | 200 000          |                  | 0              |                  | 40 000           |                  |
| 5156                   | Pohonné hmoty                 |          |                 |               |               |                  |                  |                |                  | 220 000          |                  |
| 5161                   | Služby pošt                   |          |                 |               |               |                  |                  |                |                  |                  |                  |
| 5162                   | Telefony                      |          |                 |               |               | 70 000           |                  |                |                  | 70 000           |                  |
| 5163                   | Pojištění                     |          |                 |               |               |                  |                  |                |                  | 5 000            |                  |
| 5164                   | Nájemné                       |          |                 |               |               |                  |                  |                |                  |                  |                  |
| 5166                   | Právní služby                 |          |                 |               |               |                  |                  |                |                  |                  |                  |
| 5167                   | Školení a vzdělávání          |          |                 |               |               |                  |                  |                |                  | 20 000           |                  |
| 5168                   | Služby za zpracování podkl    |          |                 |               |               |                  |                  |                |                  |                  |                  |
| 5169                   | Nákup služeb                  |          | 0               | 10 000        | 175 000       | 190 000          | 100 000          | 70 000         | 15 000           | 850 000          |                  |
| 5171                   | Opravy a udržování            |          | 110 000         |               | 50 000        | 50 000           |                  | 1 100 000      | 30 000           | 230 449          |                  |
| 5172                   | Programové vybavení           |          |                 |               |               |                  |                  |                |                  |                  |                  |
| 5173                   | Cestovné                      |          |                 |               |               |                  |                  |                |                  |                  |                  |
| 5175                   | Pohoštění                     |          |                 |               |               |                  |                  |                |                  |                  |                  |
| 5179                   | Ostatní nákupy                |          |                 |               |               |                  |                  |                |                  |                  |                  |
| 5193                   | Dopr. obslužnost              |          |                 |               |               |                  |                  |                |                  |                  |                  |
| 5194                   | Věcné dary                    |          |                 |               |               |                  |                  |                |                  |                  |                  |
| 5329                   | Neinv přísp. Spolkům          |          |                 |               |               |                  |                  |                |                  |                  |                  |
| 5331                   | Neinvest. přísp. org.         |          |                 |               |               |                  |                  |                |                  |                  |                  |
| 5361                   | Nákup kolků                   |          |                 |               |               |                  |                  |                |                  |                  |                  |
| 5362                   | Platby daní a poplatků        |          |                 |               |               |                  |                  |                |                  |                  |                  |
| 5410                   | Sociální dávky                |          |                 |               |               |                  |                  |                |                  |                  |                  |
| 5499                   | Převody vl. fondům            |          |                 |               |               |                  |                  |                |                  |                  |                  |
| 5622                   | půjčky sdružením              |          |                 |               |               |                  |                  |                |                  |                  |                  |
| 5909                   | Ostatní výdaje-spolky(VHP)    |          |                 |               |               |                  |                  |                |                  |                  |                  |
| 5909                   | Ostatní výdaje - přiv. Káraný |          |                 |               |               |                  |                  |                |                  |                  |                  |
|                        |                               |          |                 |               |               |                  |                  |                |                  |                  |                  |
| <b>51-9xx</b>          |                               | <b>0</b> | <b>210 000</b>  | <b>50 000</b> | <b>10 000</b> | <b>875 000</b>   | <b>1 060 000</b> | <b>100 000</b> | <b>1 270 000</b> | <b>85 000</b>    | <b>1 996 449</b> |
| 5141                   | Uroky                         |          |                 |               |               |                  |                  |                |                  |                  |                  |
| <b>5XXX</b>            | <b>Neinvest. výdaje</b>       | <b>0</b> | <b>210 000</b>  | <b>50 000</b> | <b>10 000</b> | <b>1 275 950</b> | <b>1 060 000</b> | <b>100 000</b> | <b>1 270 000</b> | <b>85 000</b>    | <b>6 659 390</b> |
| 6111                   | Programové vybavení           |          |                 |               |               |                  |                  |                |                  |                  |                  |
| 6121                   | Budovy, haly a stavby         | 0        | 0               | 0             | 0             | 100 000          |                  | 70 000         |                  |                  |                  |
| 6121                   | Projektová dokumentace        |          |                 |               | 0             |                  |                  | 153 200        |                  |                  |                  |
|                        | Velké projekty                |          |                 |               |               |                  |                  |                |                  |                  |                  |
| 6122                   | Stroje a zařízení             |          |                 |               |               |                  |                  |                |                  | 200 000          |                  |
| 6123                   | Dopravní prostředky           |          |                 |               |               |                  |                  |                |                  |                  |                  |
| 6125                   | Výpočetní technika            |          |                 |               |               |                  |                  |                |                  |                  |                  |
| 6129                   | HIM                           |          |                 |               |               |                  |                  |                |                  |                  |                  |
| 6130                   | Pozemky                       |          |                 |               |               |                  |                  |                |                  |                  |                  |
| 6141                   | Invest. příspěvky             |          |                 |               |               |                  |                  |                |                  |                  |                  |
| 6349                   |                               |          |                 |               |               |                  |                  |                |                  |                  |                  |
| <b>6XXX</b>            | <b>Investiční výdaje</b>      | <b>0</b> | <b>0</b>        | <b>0</b>      | <b>0</b>      | <b>100 000</b>   | <b>0</b>         | <b>153 200</b> | <b>70 000</b>    | <b>0</b>         | <b>200 000</b>   |
|                        |                               |          |                 |               |               |                  |                  |                |                  |                  |                  |
| <b>8124</b>            | <b>splátky jistin</b>         |          |                 |               |               |                  |                  |                |                  |                  |                  |
| <b>8115</b>            | <b>úspora</b>                 |          |                 |               |               |                  |                  |                |                  |                  |                  |
| <b>XXXX</b>            | <b>Výdaje celkem</b>          | <b>0</b> | <b>210 000</b>  | <b>50 000</b> | <b>10 000</b> | <b>1 375 950</b> | <b>1 060 000</b> | <b>253 200</b> | <b>1 340 000</b> | <b>85 000</b>    | <b>6 859 390</b> |

| <b>Výdaje 2009-3.1</b> |                               |                |                |                  |                  |                  |                  |                |                |
|------------------------|-------------------------------|----------------|----------------|------------------|------------------|------------------|------------------|----------------|----------------|
| <b>Pol.</b>            | <b>Popis</b>                  | <b>Lesy</b>    | <b>Úz.plán</b> | <b>Popelnice</b> | <b>Odpady</b>    | <b>Sběr. dv.</b> | <b>Čer. skl.</b> | <b>Povodeň</b> | <b>Příroda</b> |
|                        |                               | 1036           | 3635           | 3722/1           | 3722/34          | 3722/36          | 3729             | 3744           | 3749           |
| 5011                   | Platy zaměstnanců             |                |                |                  |                  |                  |                  |                |                |
| 5021                   | Ostatní osobní výdaje         |                |                |                  |                  |                  |                  |                |                |
| 5023                   | Odměny zastupitelům           |                |                |                  |                  |                  |                  |                |                |
| 5029                   | Refundace                     |                |                |                  |                  |                  |                  |                |                |
| 5031                   | Sociální pojištění            |                |                |                  |                  |                  |                  |                |                |
| 5032                   | Zdravotní pojištění           |                |                |                  |                  |                  |                  |                |                |
| 5038                   | Ostatní pojistné              |                |                |                  |                  |                  |                  |                |                |
| <b>50xx</b>            |                               | <b>0</b>       | <b>0</b>       | <b>0</b>         | <b>0</b>         | <b>0</b>         | <b>0</b>         | <b>0</b>       | <b>0</b>       |
| 5131                   | Potraviny                     |                |                |                  |                  |                  |                  |                |                |
| 5132                   | Ochranné pomůcky              |                |                |                  |                  |                  |                  |                |                |
| 5134                   | Prádlo, oděv, obuv            |                |                |                  |                  |                  |                  |                |                |
| 5136                   | Knihy, tisk                   |                |                |                  |                  |                  |                  |                |                |
| 5137                   | DHIM                          |                |                |                  |                  |                  |                  |                |                |
| 5139                   | Materiál                      |                |                |                  |                  |                  |                  |                |                |
| 5151                   | Voda                          |                |                |                  |                  |                  |                  |                |                |
| 5153                   | Plyn                          |                |                |                  |                  |                  |                  |                |                |
| 5154                   | Elektrická energie            |                |                |                  |                  |                  |                  |                |                |
| 5156                   | Pohonné hmoty                 |                |                |                  |                  |                  |                  |                |                |
| 5161                   | Služby pošt                   |                |                |                  |                  |                  |                  |                |                |
| 5162                   | Telefony                      |                |                |                  |                  |                  |                  |                |                |
| 5163                   | Pojištění                     |                |                |                  |                  |                  |                  |                |                |
| 5164                   | Nájemné                       |                |                |                  |                  |                  |                  |                |                |
| 5166                   | Právní služby                 |                |                |                  |                  |                  |                  |                |                |
| 5167                   | Školení a vzdělávání          |                |                |                  |                  |                  |                  |                |                |
| 5168                   | Služby za zpracování podkl    |                |                |                  |                  |                  |                  |                |                |
| 5169                   | Nákup služeb                  | 110 000        | 310 000        | 3 750 000        | 1 100 000        | 965 000          | 250 000          | 200 000        | 150 000        |
| 5171                   | Opravy a udržování            |                |                |                  |                  |                  |                  |                |                |
| 5172                   | Programové vybavení           |                |                |                  |                  |                  |                  |                |                |
| 5173                   | Cestovné                      |                |                |                  |                  |                  |                  |                |                |
| 5175                   | Pohoštění                     |                |                |                  |                  |                  |                  |                |                |
| 5179                   | Ostatní nákupy                |                |                |                  |                  |                  |                  |                |                |
| 5193                   | Dopr. obslužnost              |                |                |                  |                  |                  |                  |                |                |
| 5194                   | Věcné dary                    |                |                |                  |                  |                  |                  |                |                |
| 5329                   | Neinv přísp. Spolkům          |                |                |                  |                  |                  |                  |                |                |
| 5331                   | Neinvest. přísp. org.         |                |                |                  |                  |                  |                  |                |                |
| 5361                   | Nákup kolků                   |                |                |                  |                  |                  |                  |                |                |
| 5362                   | Platby daní a poplatků        |                |                |                  |                  |                  |                  |                |                |
| 5410                   | Sociální dávky                |                |                |                  |                  |                  |                  |                |                |
| 5499                   | Převody vl. fondům            |                |                |                  |                  |                  |                  |                |                |
| 5622                   | půjčky sdružením              |                |                |                  |                  |                  |                  |                |                |
| 5909                   | Ostatní výdaje-spolky(VHP)    |                |                |                  |                  |                  |                  |                |                |
| 5909                   | Ostatní výdaje - přiv. Káraný |                |                |                  |                  |                  |                  |                |                |
|                        |                               |                |                |                  |                  |                  |                  |                |                |
| <b>51-9xx</b>          |                               | <b>110 000</b> | <b>310 000</b> | <b>3 750 000</b> | <b>1 100 000</b> | <b>965 000</b>   | <b>250 000</b>   | <b>200 000</b> | <b>150 000</b> |
| 5141                   | Úroky                         |                |                |                  |                  |                  |                  |                |                |
| <b>5XXX</b>            | <b>Neinvest. výdaje</b>       | <b>110 000</b> | <b>310 000</b> | <b>3 750 000</b> | <b>1 100 000</b> | <b>965 000</b>   | <b>250 000</b>   | <b>200 000</b> | <b>150 000</b> |
| 6111                   | Programové vybavení           |                |                |                  |                  |                  |                  |                |                |
| 6121                   | Budovy, haly a stavby         |                |                |                  |                  |                  |                  |                |                |
| 6121                   | Projektová dokumentace        |                | 250 000        |                  |                  |                  |                  | 0              |                |
|                        | Velké projekty                |                |                |                  |                  |                  |                  |                |                |
| 6122                   | Stroje a zařízení             |                |                |                  |                  |                  |                  |                |                |
| 6123                   | Dopravní prostředky           |                |                |                  |                  |                  |                  |                |                |
| 6125                   | Výpočetní technika            |                |                |                  |                  |                  |                  |                |                |
| 6129                   | HIM                           |                |                |                  |                  |                  |                  |                |                |
| 6130                   | Pozemky                       |                |                |                  |                  |                  |                  |                |                |
| 6141                   | Invest. příspěvky             |                |                |                  |                  |                  |                  |                |                |
| 6349                   |                               |                |                |                  |                  |                  |                  |                |                |
| <b>6XXX</b>            | <b>Investiční výdaje</b>      | <b>0</b>       | <b>250 000</b> | <b>0</b>         | <b>0</b>         | <b>0</b>         | <b>0</b>         | <b>0</b>       | <b>0</b>       |
|                        |                               |                |                |                  |                  |                  |                  |                |                |
|                        | <b>8124 splátky jistin</b>    |                |                |                  |                  |                  |                  |                |                |
|                        | <b>8115 úspora</b>            |                |                |                  |                  |                  |                  |                |                |
| <b>XXXX</b>            | <b>Výdaje celkem</b>          | <b>110 000</b> | <b>560 000</b> | <b>3 750 000</b> | <b>1 100 000</b> | <b>965 000</b>   | <b>250 000</b>   | <b>200 000</b> | <b>150 000</b> |

| <b>Výdaje 2009-3.I</b> |                              |                  |                  |                |                  |                  |                   |                  |
|------------------------|------------------------------|------------------|------------------|----------------|------------------|------------------|-------------------|------------------|
| Pol.                   | Popis                        | soc. dávky       | peč. sl.         | Profi          | Hasiči           | zastupitelé      | správa            | vš.pokl.         |
|                        |                              | 4171             | 4351             | 5311           | 5512             | 6112             | 6171              | 6409             |
| 5011                   | Platy zaměstnanců            |                  | 700 000          |                |                  |                  | 9 789 655         |                  |
| 5021                   | Ostatní osobní výdaje        |                  |                  |                | 50 000           |                  | 320 000           |                  |
| 5023                   | Odměny zastupitelům          |                  |                  |                |                  | 1 343 500        |                   |                  |
| 5029                   | Refundace                    |                  |                  |                | 30 000           |                  |                   |                  |
| 5031                   | Sociální pojištění           |                  | 182 000          |                | 20 800           | 335 875          | 2 527 414         |                  |
| 5032                   | Zdravotní pojištění          |                  | 63 000           |                | 7 200            | 120 915          | 909 869           |                  |
| 5038                   | Ostatní pojistné             |                  |                  |                |                  |                  |                   | 67 248           |
| <b>50xx</b>            |                              | <b>0</b>         | <b>945 000</b>   | <b>0</b>       | <b>108 000</b>   | <b>1 800 290</b> | <b>#####</b>      | <b>67 248</b>    |
| 5131                   | Potraviny                    |                  |                  |                |                  |                  |                   |                  |
| 5132                   | Ochranné pomůcky             |                  |                  |                |                  |                  |                   |                  |
| 5134                   | Prádlo, oděv, obuv           |                  |                  |                | 20 000           |                  |                   |                  |
| 5136                   | Knihy, tisk                  |                  |                  |                |                  | 10 000           | 35 000            |                  |
| 5137                   | DHIM                         |                  |                  |                | 4 000            | 45 000           | 185 000           |                  |
| 5139                   | Materiál                     |                  |                  |                | 16 000           | 38 000           | 400 000           |                  |
| 5151                   | Voda                         |                  |                  |                | 43 000           |                  | 6 000             |                  |
| 5153                   | Plyn                         |                  |                  |                |                  |                  | 220 000           |                  |
| 5154                   | Elektrická energie           |                  |                  |                | 15 000           |                  | 130 000           |                  |
| 5156                   | Pohonné hmoty                |                  |                  |                | 30 000           |                  | 22 000            |                  |
| 5161                   | Služby pošt                  |                  |                  |                |                  |                  | 950 000           |                  |
| 5162                   | Telefony                     |                  |                  |                | 13 000           | 50 000           | 400 000           |                  |
| 5163                   | Pojištění                    |                  |                  |                | 25 000           |                  | 5 000             | 182 000          |
| 5164                   | Nájemné                      |                  |                  |                |                  |                  | 631 000           |                  |
| 5166                   | Právní služby                |                  |                  |                |                  |                  | 479 000           |                  |
| 5167                   | Školení a vzdělávání         |                  |                  |                | 25 000           | 6 000            | 120 000           |                  |
| 5168                   | Služby za zpracování podkl   |                  |                  |                |                  |                  |                   | 350 000          |
| 5169                   | Nákup služeb                 |                  | 210 000          | 123 000        | 50 000           | 10 000           | 1 000 000         |                  |
| 5171                   | Opravy a udržování           |                  |                  |                | 10 000           | 8 000            | 219 000           |                  |
| 5172                   | Programové vybavení          |                  |                  |                |                  |                  | 680 000           |                  |
| 5173                   | Cestovné                     |                  |                  |                | 2 000            | 8 000            | 100 000           |                  |
| 5175                   | Pohoštění                    |                  |                  |                |                  | 20 000           | 8 000             |                  |
| 5179                   | Ostatní nákupy               |                  |                  |                |                  |                  | 20 000            |                  |
| 5193                   | Dopr. obslužnost             |                  |                  |                |                  |                  |                   |                  |
| 5194                   | Věcné dary                   |                  |                  |                |                  | 3 000            | 57 000            |                  |
| 5329                   | Neinv přísp. Spolkům         |                  |                  |                |                  |                  |                   | 3 350 000        |
| 5331                   | Neinvest. přísp. org.        |                  |                  |                |                  |                  |                   |                  |
| 5361                   | Nákup kolků                  |                  |                  |                |                  |                  | 5 000             |                  |
| 5362                   | Platby daní a poplatků       |                  |                  |                |                  |                  | 15 000            |                  |
| 5410                   | Sociální dávky               | 1 200 000        |                  |                |                  |                  |                   |                  |
| 5499                   | Převody vl. fondům           |                  |                  |                |                  |                  |                   | 314 750          |
| 5622                   | půjčky sdružením             |                  |                  |                |                  |                  |                   |                  |
| 5909                   | Ostatní výdaje-spolky(VHP)   |                  |                  |                |                  |                  |                   | 240 000          |
| 5909                   | Ostatní výdaje - přív. Káran |                  |                  |                |                  |                  |                   | 100 000          |
|                        |                              |                  |                  |                |                  |                  |                   |                  |
| <b>51-9xx</b>          |                              | <b>1 200 000</b> | <b>210 000</b>   | <b>123 000</b> | <b>253 000</b>   | <b>198 000</b>   | <b>5 687 000</b>  | <b>4 536 750</b> |
| 5141                   | Uroky                        |                  |                  |                |                  |                  |                   |                  |
| <b>5XXX</b>            | <b>Neinvest. výdaje</b>      | <b>1 200 000</b> | <b>1 155 000</b> | <b>123 000</b> | <b>361 000</b>   | <b>1 998 290</b> | <b>#####</b>      | <b>4 603 998</b> |
| 6111                   | Programové vybavení          |                  |                  |                |                  |                  |                   |                  |
| 6121                   | Budovy, haly a stavby        |                  |                  |                | 300 000          |                  |                   |                  |
| 6121                   | Projektová dokumentace       |                  |                  |                |                  |                  |                   | 1 990 000        |
|                        | Velké projekty               |                  |                  |                |                  |                  |                   |                  |
| 6122                   | Stroje a zařízení            |                  |                  |                | 7 500 000        |                  |                   |                  |
| 6123                   | Dopravní prostředky          |                  |                  |                |                  |                  |                   |                  |
| 6125                   | Výpočetní technika           |                  |                  |                |                  |                  |                   |                  |
| 6129                   | HIM                          |                  |                  |                |                  |                  |                   |                  |
| 6130                   | Pozemky                      |                  |                  |                |                  |                  |                   | 814 035          |
| 6141                   | Invest. příspěvky            |                  |                  |                |                  |                  |                   |                  |
| 6349                   |                              |                  |                  |                |                  |                  |                   |                  |
| <b>6XXX</b>            | <b>Investiční výdaje</b>     | <b>0</b>         | <b>0</b>         | <b>0</b>       | <b>7 800 000</b> | <b>0</b>         | <b>0</b>          | <b>2 804 035</b> |
|                        |                              |                  |                  |                |                  |                  |                   |                  |
| <b>8124</b>            | <b>splátky jistin</b>        |                  |                  |                |                  |                  |                   |                  |
| <b>8115</b>            | <b>úspora</b>                |                  |                  |                |                  |                  |                   |                  |
| <b>XXXX</b>            | <b>Výdaje celkem</b>         | <b>1 200 000</b> | <b>1 155 000</b> | <b>123 000</b> | <b>8 161 000</b> | <b>1 998 290</b> | <b>19 233 938</b> | <b>7 408 033</b> |

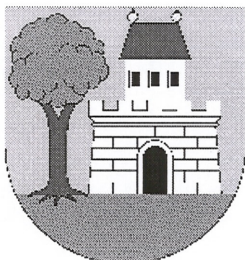

# Město Úvaly

Pražská 276, 250 82 Úvaly

Telefon: 281 981 401 – podatelna  
Fax: 281 981 696  
E-mail: sekretariat@mestouvaly.cz

Bankovní spojení:  
KB, a.s. Praha - Podvinný mlýn  
č.úctu: 19-1524-201/0100  
GE Money Bank, a.s. Český Brod  
č.úctu: 10006-5000128-584/0600  
IČ: 240 931

Zastupitelstvo města na svém jednání dne 3.11.2009 schválilo usnesením č. 0119/2009 kritéria pro přijímání žáků do Základní školy Úvaly:

## Kritéria pro přijímání žáků do Základní školy Úvaly

- 1) Žáci s trvalým pobytem v Úvalech
- 2) Žáci ze spádových obcí v tomto pořadí:  
Dobročovice  
Horoušany  
Sibřina  
Květnice  
Zlatá  
další spádové obce, které nemají zřízení základní školu
- 3) Pořadí došlých písemných přihlášek k zápisu do Základní školy Úvaly od zákonných zástupců žáků ze spádových obcí (v termínu od 1.12. do 15.1.)
- 4) Pokud pro stanovení pořadí nebudou stačit předcházející kritéria, rozhodne los

  
Mgr. Jaroslav Březka  
ředitel ZŠ Úvaly



  
MUDr. Jan Šťastný  
starosta města

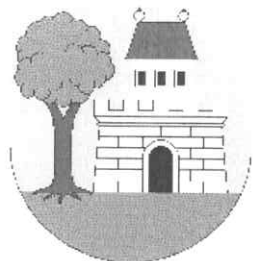

# Město Úvaly

Pražská 276, 250 82 Úvaly

Telefon: 281 981 401 – podatelna

Fax: 281 981 696

E-mail: sekretariat@mestouvaly.cz

Bankovní spojení:

KB, a.s. Praha - Podvinný mlýn

č.účtu: 19-1524-201/0100

GE Money Bank, a.s. Český Brod

č.účtu: 10006-5000128-584/0600

IČ: 240 931

## **Obecně závazná vyhláška č. 1/2009, o stanovení míst a času, ve kterém mohou být provozovány výherní hrací přístroje**

Zastupitelstvo města Úvaly schválilo a vydalo dne 3.11.2009 usnesením č. Z – 0120/09 v souladu s ust. § 10, § 35 a § 84 odst. 2 písm. h) zák.č. 128/2000 Sb., o obcích, v platném znění tuto obecně závaznou vyhlášku

### **Čl. 1**

#### **Úvodní ustanovení**

Účelem této vyhlášky je stanovení míst a času, ve kterém mohou být provozovány výherní hrací přístroje na území města Úvaly.

### **Čl. 2**

#### **Určení míst a času**

1) Výherní hrací přístroje lze provozovat na území města Úvaly pouze na těchto místech:

Škvorecká 337, Úvaly  
Arnošta z Pardubic 164, Úvaly  
Husova 81, Úvaly  
Jiráskova 91, Úvaly  
Klánovická 1629, Úvaly  
Nerudova 1426, Úvaly

2) V místech vymezených touto vyhláškou lze provozovat výherní hrací přístroje pouze v době:

- od pondělí do čtvrtka: od 10.00 hodin do 22.00 hodin
- v pátek, v době pracovního klidu tj. v sobotu, v neděli a ve dnech státem uznaných svátků: od 10.00 do 01.00 hodin

### **Čl. 3**

#### **Přechodné ustanovení**

Výherní hrací přístroje jejichž provozování bylo povoleno přede dnem nabytí účinnosti této obecně závazné vyhlášky mohou být provozovány i na místech a v časech neuvedených v této vyhlášce nejdéle po dobu platnosti vydaného povolení.

### **Čl. 4**

#### **Závěrečné ustanovení**

Vzhledem k textu rozhodnutí Státního dozoru nad sázkovými hrami a loteriemi Ministerstva financí č.j. 34/44009/2009 ze dne 15.5.2009 <sup>1)</sup> (nebezpečí vydání povolení k provozování sázkových her ze strany MF ČR před nabytím účinnosti této OZV) je naléhavým obecním zájmem ve smyslu § 12 odst. 2 zákona o obcích, v platném znění stanovení co nejdřívějšího data účinnosti tzn. účinnosti dnem vyhlášení.



## Čl. 5 Účinnost

Tato vyhláška nabývá účinnosti dnem vyhlášení.

  
Ing. Helena Váňová  
místostarosta



  
MUDr. Jan Šťastný  
starosta

1)

Rozhodnutí Státního dozoru nad sázkovými hrami a loteriemi Ministerstva financí č.j. 34/44009/2009 ze dne 15.5.2009

S účinností od 1. června 2009 bude Státní dozor nad sázkovými hrami a loteriemi Ministerstva financí požadovat, aby žádosti o vydání povolení k provozování sázkových her podle § 50 odst. 3 loterního zákona do míst, na něž se vztahuje vyhláška příslušné obce o regulaci provozu výherních hracích přístrojů vydaná podle ustanovení § 50 odst. 4, popřípadě ustanovení § 17 odst. 11 zákona, obsahovaly prohlášení žadatele o tom, že došlo k dohodě s obcí a obec nemá námitky proti vydání povolení k provozování technického zařízení v takto „dotčeném“ místě.

V případě, že žádost prohlášení žadatele obsahovat nebude, Státní dozor nad sázkovými hrami a loteriemi Ministerstva financí povolení nevydává.





Lhoták

3882

645C

Seznam souřadnic (S-J15K)  
 Souřadnice pro zápis do KN

| Bod č.  | Y         | X          | Kód<br>kvality | Popis          |
|---------|-----------|------------|----------------|----------------|
| 447- 5  | 720858.63 | 1048281.13 | 3              | lom plotu      |
| 447- 12 | 720874.64 | 1048253.46 | 3              | chodník        |
| 447- 13 | 720870.94 | 1048252.13 | 3              | chodník        |
| 447-101 | 720838.59 | 1048304.05 | 3              | silnice        |
| 447-103 | 720885.95 | 1048321.35 | 3              | rozhraní plotu |
| 447-106 | 720840.90 | 1048299.86 | 8              | plot           |
| 447-107 | 720888.01 | 1048315.93 | 8              | plot           |
| 447-113 | 720846.36 | 1048289.96 | 3              | lom plotu      |
| 1       | 720873.40 | 1048253.01 | 3              | chodník        |
| 2       | 720861.47 | 1048270.74 | 3              | zeď            |
| 3       | 720850.71 | 1048284.53 | 3              | zeď            |
| 4       | 720840.83 | 1048304.87 | 3              | zeď            |
| 5       | 720848.83 | 1048307.79 | 8              | mezník         |
| 6       | 720850.59 | 1048303.17 | 8              | mezník         |
| 7       | 720862.65 | 1048268.99 | 8              | chodník        |
| 8       | 720848.99 | 1048288.07 | 3              | zeď            |
| 9       | 720842.93 | 1048300.55 | 8              | zeď            |

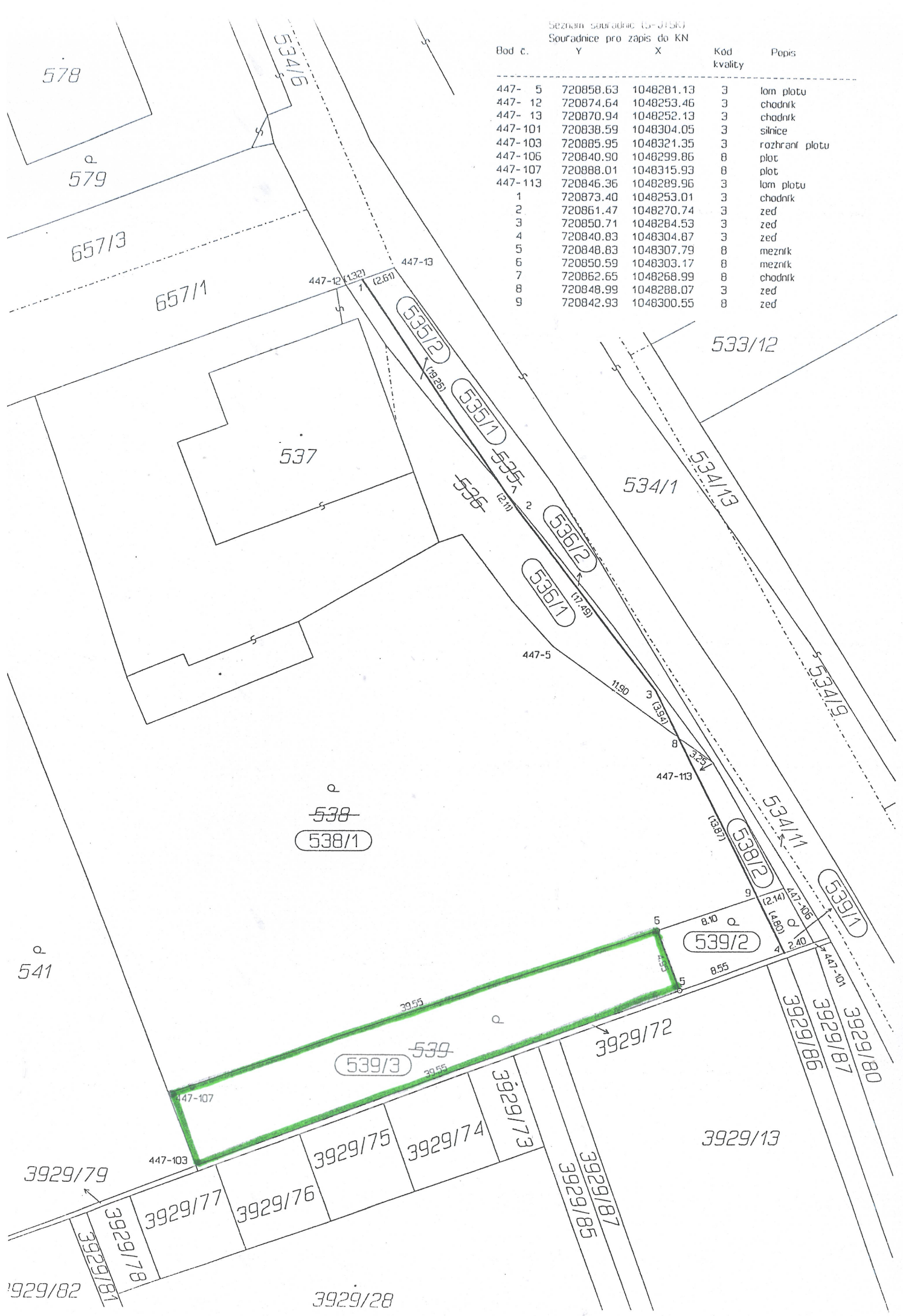





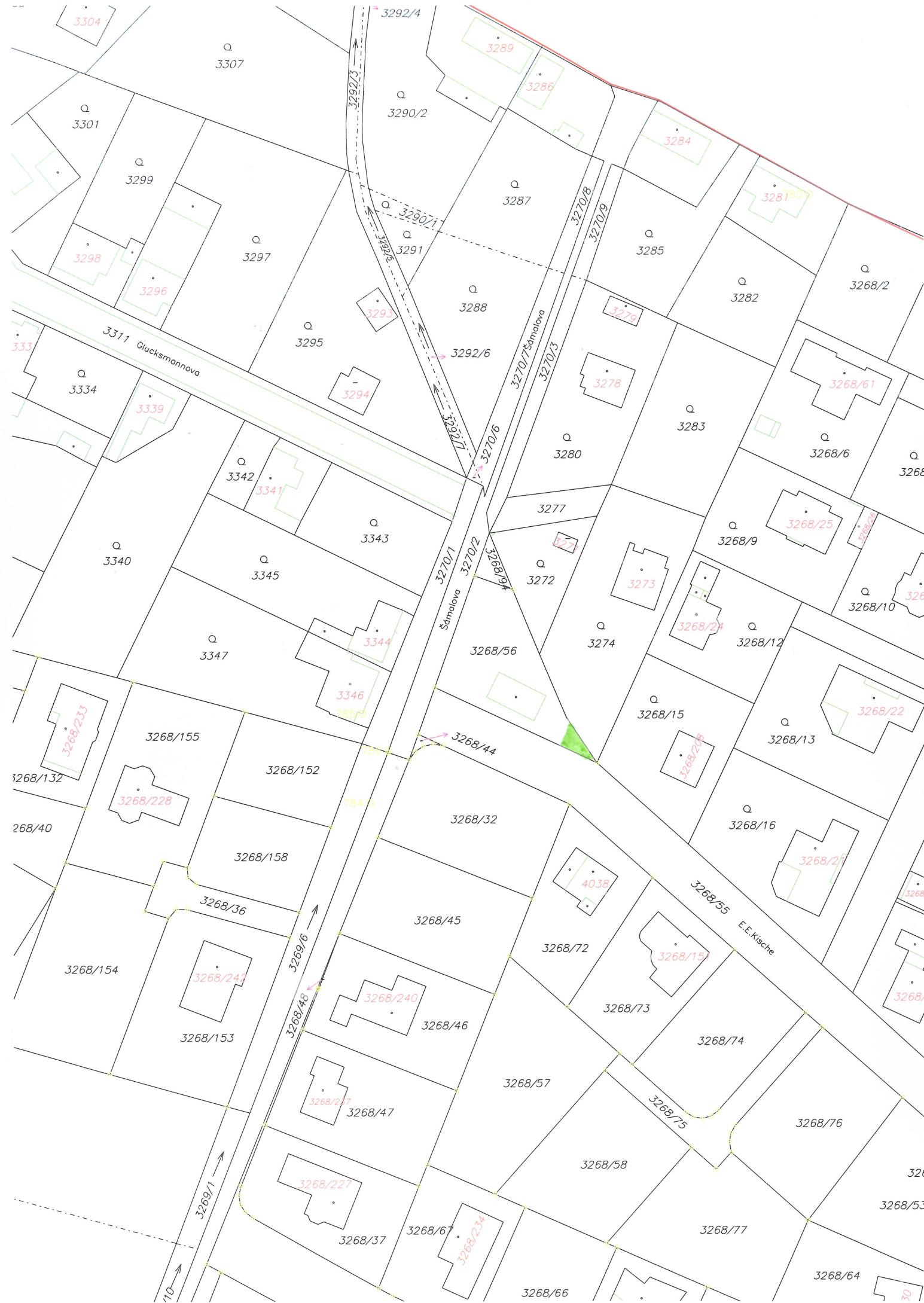



## **Zpráva KV o provedení kontroly dle usnesení KV-05/09**

### **Kontrola vyřizování stížností za období 2/2007 až 1/2009**

Kontrolou pověřen: Ing. Baumanová, p. Polák

Kontrolu provedl: Ing. Baumanová

#### **1. Evidence stížností – rok 2007**

- č. 2 - ze spisu není zřejmé, zda již vyřízeno
- č. 7 - spis obsahuje jen stížnost
- č. 10 - spis neobsahuje vyjádření SÚ a KÚ
- č. 12 - spis odkazuje na stížnost č.j. 1947/07 z 7.3.2007, ta však v celkové evidenci nenalezena
- č. 14 - urgence vyřízení stížnosti č. 7 – není zřejmé, zda již vyřízeno

Ostatní stížnosti, kromě častého nedodržení termínu – bez připomínek

#### **2. Evidence stížností – rok 2008**

- č. 3,4,5 - podání p. Brzáka, nelze jednoznačně určit, zda lze považovat za vyřízené
- č. 8 až č.28 - opětne časté nedodržení termínu

Ostatní stížnosti bez připomínek

#### **3. Evidence stížností – rok 2009**

- č. 2 - spis postrádá konkrétní vyjádření a zdůvodnění Redakční rady ŽÚ k nezařazení příspěvku

Obecné:

Lze konstatovat, že od roku 2008 se podstatně zvýšila kvalita evidence a formou vnitřních sdělení (příloha č.1) správního odboru jsou prováděny urgence na dodržování lhůt.

I přes tato opatření přetrvávají v některých případech nedostatky tj.:

- a) dodržování lhůt
- b) stěžovatelé nejsou informováni o prodloužení lhůt
- c) stěžovateli odpovídá týž útvar, na který si stěžovatel stěžuje tj. není zřejmé kdo je za MěÚ odpovědný za vyřízení stížností a kdo je pověřen k podpisu vyřizování stížností
- d) spis neobsahuje přijatá opatření



## 4. Návrh opatření:

Kontrolní výbor doporučuje zastupitelstvu přijmout následující usnesení:

ZM

Ukládá starostovi

- a) průběžně provádět kontrolu přijímání a vyřizování stížností
- b) přijímat opatření k odstranění zjištěných nedostatků a tyto v případě oprávněné nebo částečně oprávněné stížnosti uvádět ve spisech
- c) o výsledcích kontroly a přijatých opatřeních pravidelně informovat zastupitele na veřejných zasedáních zastupitelstva
- d) předložit stížnosti p. Brzáka právnímu zástupci města k vyjádření, zda je možno považovat stížnost č. 3/08 č.j. MEUV 2236/2008 a č. 4/08 č.j. MEUV 2237/2008 za vyřízené a jakým způsobem vyřešit stížnost č. 5/08 č.j. MEUV 2238/2008.

Datum: 30.9.2009

Zpracoval: Ing. Baumanová

.....  
podpis

Příloha: vnitřní sdělení č.j. 523/09, 3396/09, 6480/09

Schváleno na jednání KV č.16/09 dne 5.10.2009

**Vyjádření příslušných pracovníků MěÚ Úvaly:**

Ing. Jaroslav Novotný – vedoucí úřadu:      souhlasím



pí. Tesařová, vedoucí odboru správního:

Odbor správní převzal agendu stížností k 1.11.2008 od sekretariátu MěÚ na pokyn vedoucího úřadu. Provedl kontrolu stížností, bylo zjištěno nedodržování termínů, vedoucí příslušných odborů byli písemně i ústně upozorněni na tuto skutečnost, kopie těchto upozornění jsou předávány vedoucímu úřadu. Na poradě vedoucích byli vedoucí odborů poučeni o povinnostech, lhůtách a odpovědnosti a příslušných předpisech, které je třeba dodržovat. Byli též seznámeni se Zásadami pro vyřizování stížností, které správní odbor vypracoval a které byly přijaty jako vnitřní předpis. Na poradách správní odbor o stavu vyřizování jednotlivých stížností informuje a příslušné vedoucí upozorňuje.

k bodu I. Evidence stížností rok 2007

k bodu II. Evidence stížností rok 2008

Vedoucí příslušných odborů jsou již vyzváni, aby doplnili do spisů případně dořešili stížnosti z těchto let

k bodu III. Evidence stížností rok 2009

K připomínce týkající se chybějícího vyjádření a zdůvodnění Redakční rady ŽÚ k nezařazení příspěvku - odpověď, která byla stěžovateli zaslána obsahovala konstatování, že stížnost v redakční radě projednána byla a redakční rada se k ní vyjádřila, tudíž vidím nadbytečné vkládat do spisu písemné vyjádření redakční rady, pokud jej příslušný úředník na místě zaznamenal a přenesl ji do odpovědi stěžovateli.

K bodu Obecné

- a) dodržování lhůt
- b) stěžovatelé nejsou informováni o prodloužení lhůt
  - opatření již výše uvedeno, správní odbor bude i nadále na poradách vedení o stavu vyřizování jednotlivých stížností informovat a příslušné vedoucí upozorňovat
- c) stěžovateli odpovídá též útvar, na který si stěžovatel stěžuje tj. není zřejmé kdo je za MěÚ odpovědný za vyřízení stížností a kdo je pověřen k podpisu vyřizování stížností
  - vedoucí příslušných odborů byli opakovaně poučeni o neoprávněnosti svých podpisů na odpovědích na stížnosti, které směřují vůči pracovníkům nebo práci jejich odboru nebo vůči jejich osobě
- d) spis neobsahuje přijatá opatření
  - vedoucí příslušných odborů byli vyzváni, aby doplnili příslušná opatření do spisů

Odbor správní zpracoval dle aktualizované metodiky Ministerstva vnitra návrh nové „Směrnice o přijímání a vyřizování petic, stížností, ostatních podání a podnětů a podání Veřejného ochránce práv“. Směrnice bude předána KV k nahlédnutí, poté bude předložena vedoucímu úřadu ke schválení a vydána jako vnitřní předpis. Poté bude předána všem příslušným pracovníkům k seznámení a bude dle ní postupováno při vyřizování petic, stížností, ostatních podání a podnětů a podání Veřejného ochránce práv.

Evidence stížností je na správním odboru vedena v souladu s platnými právními předpisy, nadále bude prováděna kontrola jak dodržování termínů, tak postupů při vyřizování v rámci kompetence dané správnímu odboru.

MUDr. Šťastný, starosta

Ing. Váňová, místostarosta

Z výše uvedené zprávy je zřejmé že byla nedostatečně prováděna kontrolní činnost vedoucího úřadu včetně následných opatření. Tato povinnost mu vyplývá s ust. § 110 zák.č. 128/2000 Sb., o obcích, ve znění pozdějších předpisů. V současné době jsou přijímána důsledná opatření k nápravě stávajícího stavu.