Koordinační situace - část 1
M 1 : 500

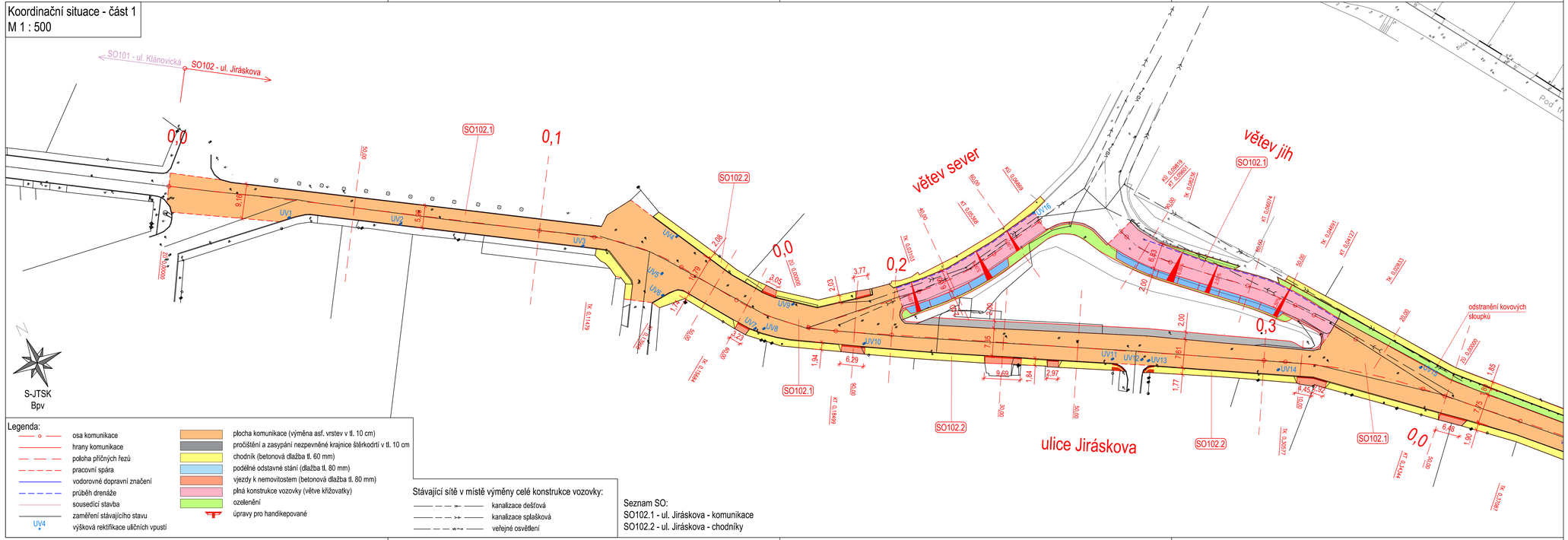

Legenda:

- osa komunikace
- hrany komunikace
- poloha příčných řezů
- pracovní spára
- vodorovné dopravní značení
- průběh drenáže
- sousedící stavba
- zaměření stávajícího stavu
- UV4 výšková rektifikace uličních vpustí
- plocha komunikace (výměna asf. vrstev v tl. 10 cm)
- pročištění a zasypání nezpevněné krajnice štěrkodrtí v tl. 10 cm
- chodník (betonová dlažba tl. 60 mm)
- podélné odstavné stání (dlažba tl. 80 mm)
- vjezdy k nemovitostem (betonová dlažba tl. 80 mm)
- plná konstrukce vozovky (větve křižovatky)
- ozelenění
- úpravy pro handikepované

Stávající sítě v místě výměny celé konstrukce vozovky:

- kanalizace dešťová
- kanalizace splašková
- veřejné osvětlení

Seznam SO:
SO102.1 - ul. Jiráskova - komunikace
SO102.2 - ul. Jiráskova - chodníky

Výškový systém Bpv
Souřadný systém S-JTSK

Přehled revizí přílohy

Rev.	Datum	Vyprac.	Popis obsahu revize	Kontr.	Schv.
00	17.6.2016	Ing. Jan Svoboda	Koncept	VSt	DCi

Objednatel

SZDC Správa železniční dopravní cesty

Správa železniční dopravní cesty, státní organizace
Dlážděná 1003/7, 110 00 Praha 1

Stavební správa západ
Sokolovská 278/1955, 190 00 Praha 9
www.szdc.cz

Zhotovitel

NOVÁK & PARTNER INŽENÝRSKÁ PROJEKTOVÁ KANCELÁŘ

NOVÁK & PARTNER, s.r.o.
Perucká 2481/5
120 00 Praha 2
+420 221 592 050
www.novak-partner.cz

Podzhotovitel

Mott MacDonald

Mott MacDonald CZ, spol. s r.o.
Národní 984/15
110 00 Praha 1
+420 221 412 800
www.mottmac.com

Akce

„Modernizace traťového úseku Praha Běchovice - Úvaly“
Oprava místních komunikací v Úvalech

Část dokumentace / stavební objekt

SO102 - ul. Jiráskova

Název přílohy

Koordinační situace - část 1

Stupeň dokumentace	projekt
Formát	5xA4
Měřítko	1:500
Datum	6/2016

Manažer projektu	Ing. Dušan Cichra		Vypracoval	Ing. Jan Svoboda
Odpov. projektant	Ing. Jan Svoboda		Kontroloval	Ing. Viliam Stančík

Dokument	Revize	Část dokumentace	Číslo přílohy
KONCEPT	00	B-102	02.1

© Mott MacDonald
Tento dokument není být užíván pouze osobou, která si jej objednala, a to pro účely a činnosti, pro které byl Zhotovitelem zpracován.
Tento dokument nesmí být jakkoliv užíván jinými osobami bez předchozího souhlasu Zhotovitele a osoby, která si jeho zpracování objednala.