

534/12

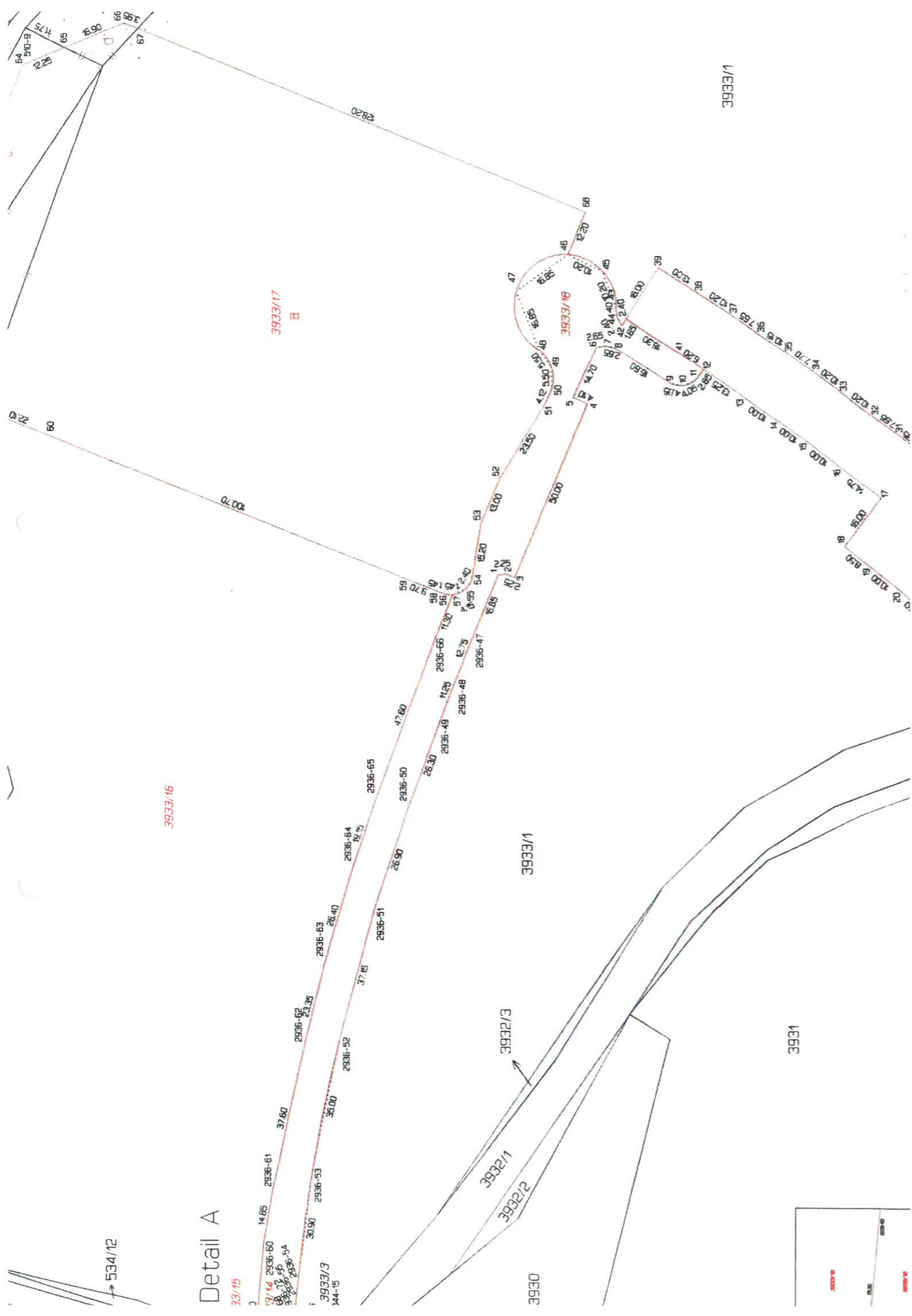

Detail A



Výkaz údajů o bonitovaných půdně ekologických jednotkách (BPEJ) k parcelám nového stavu

Parcelní číslo podle		Kód BPEJ	Výměra			BPEJ na dílu parcely	Parcelní číslo podle		Kód BPEJ	Výměra		BPEJ na dílu parcely	
katastru nemovitostí	zjednodušené evidence		ha	m ²			katastru nemovitostí	zjednodušené evidence		ha	m ²		
3933/1		21010	7	51	33	3933/18		21010		33	57		
		21000	7	22	24			23715			47		
		22601			91			3933/19		21010		30	87
		23715	3	33	84					21010		24	44
3933/3		21010			27	3934		23715		36	92		
3933/15		21010			1			22601			36		
3933/16		21010	2	19	59			3939		27101		6	08
		21000			5					73	27101		23
3933/17		21010		77	19	a	3940		21010		29	91	
					96	d			21000			35	
				2	15	c			21010		1	77	
				4	65	b			27101		40	84	
				84	95								
				68	23	a							
		23715											
		27101											
					7	33	c						
					6	26	b						
			13	60									

VÝKAZ DOSAVADNÍHO A NOVÉHO STAVU ÚDAJŮ KATASTRU NEMOVITOSTÍ

Dosavadní stav				Nový stav												
Označení pozemku parc. číslem	Výměra parcely		Druh pozemku	Označení pozemku parc. číslem	Výměra parcely		Druh pozemku	Typ stavby	Zpus. určení výměr	Porovnání se stavem evidence právních vztahů						
	ha	m ²	Způsob využití		ha	m ²	Způsob využití	Způsob využití	Díl přechází z pozemku označeného v katastru nemovitosti	Číslo listu vlastnictví	Výměra dílu		Označení dílu			
											ha	m ²				
3932/1		51	73	3932/1		51	63		2	3932/1		10001	51	63		
3933/1	22	43	97	3933/1	18	08	32	orná půda	0	3933/1		2115	18	08	32	
				3933/16	2	25	32	orná půda	2	3933/1		2115	2	25	32	
				3933/17	1	66	78	orná půda	2	3933/1		2115	1	45	42	
										3934		2115		97	d	
										3939		2115		9	48	c
										3940		2115		10	91	b
													1	66	78	
				3933/18	34	04	04	orná půda	2	3933/1		2115		34	04	
				3933/19	30	87	87	orná půda	2	3933/1		2115		30	87	
3933/3	*1)		77	3933/3		27	27	orná půda	2	3933/3		10001			27	
				3933/14		58	58	orná půda	2	3932/1		10001			10	e
										3933/3		10001			48	f
				3933/15		1	1	orná půda	2	3933/3		10001			1	
3934	*2)	68	76	3934	67	80	80	travní p.	2	3934		2115		67	80	
3939	*3)	33	62	3939	24	13	13	orná půda	2	3939		2115		24	13	
3940		83	43	3940	72	52	52	travní p.	0	3940		2115		72	52	
		24	82	28		24	82	27								

*1) Rozdíl -1 m2 vzniklý zaokrouhlením výměr (bod 14.6 přílohy katastrální vyhlášky) u dosavadní parcely č.3933/3

*2) Rozdíl +1 m2 vzniklý zaokrouhlením výměr (bod 14.6 přílohy katastrální vyhlášky) u dosavadní parcely č.3934

*3) Rozdíl -1 m2 vzniklý zaokrouhlením výměr (bod 14.6 přílohy katastrální vyhlášky) u dosavadní parcely č.3939

GEOMETRICKÝ PLÁN pro rozdělení pozemku	Geometrický plán ověřil úředně oprávněný zeměměřický inženýr:		Stejnopis ověřil úředně oprávněný zeměměřický inženýr:	
	Iméno, příjmení:	Ing. Michal Cee	Iméno, příjmení:	Ing. Michal Cee
	Číslo položky seznamu úředně oprávněných zeměměřických inženýrů:	2506/2010	Číslo položky seznamu úředně oprávněných zeměměřických inženýrů:	2506/2010
	Dne: 25. července 2022 Číslo: 174/2022		Dne: 27.7.2022 Číslo: 188/2022	
Nálezitost: a přesností odpovídá právním předpisům.		Tento stejnopis odpovídá geometrickému plánu v elektronické podobě uloženému v dokumentaci katastrálního úřadu.		
Vyhotovitel: BELZA - GEO s.r.o., Bezručova 540, 250 82 Úvaly, IČO : 27231429	Katastrální úřad souhlasí s očíslováním parcel.		Ověření stejnopisu geometrického plánu v listinné podobě.	
Číslo plánu: 3418-1088/2022	KÚ pro Středočeský kraj KP Praha - východ Ing. Ivana Cincibusová PGP-2678/2022 2022.07.27 14:25:57 CEST			
Okres: Praha-východ				
Obec: Úvaly				
Kat. území: Úvaly u Prahy				
Mapový list: Český Brod 8-4/21,22,23,24				
Dosavadním vlastníkům pozemků byla poskytnuta možnost seznámit se v terénu s průběhem navržených nových hranic, které byly označeny předepsaným způsobem. kolíky, barvou - ohr.stav.čín.				

Výkaz údajů o bonitovaných půdně ekologických jednotkách (BPEJ) k parcelám nového stavu

Parcelní číslo podle		Kód BPEJ	Výměra			BPEJ na dílu parcely	Parcelní číslo podle		Kód BPEJ	Výměra			BPEJ na dílu parcely		
katastru nemovitostí	zjednodušené evidence		ha	m ²			katastru nemovitostí	zjednodušené evidence		ha	m ²				
3933/1		21010	7	51	33		3933/18		21010		33	57			
		21000	7	22	24				23715			47			
		22601			91				3933/19		21010			30	87
		23715	3	33	84						21010			24	44
3933/3		21010			27	3934		21010		24	44				
3933/15		21010			1			23715		36	92				
3933/16		21010	2	19	59			22601				36			
		21000		5	73			27101		6	08				
3933/17		21010		77	19	a	3939		27101		23	78			
						96			d	21000				35	
				2	15	c			3940		21010			29	91
				4	65	b					21000			1	77
				84	95						27101			40	84
		23715		68	23	a									
		27101				1	d								
						7	33	c							
						6	26	b							
						13	60								

Seznam souřadnic (S-JTSK)

Souřadnice pro zápis do KN

Číslo bodu	Y	X	Kód kv.	Číslo bodu	Y	X	Kód kv.
509-29	720787.04	1049576.79	3	50	720529.72	1048646.19	3
509-30	720789.23	1048583.07	3	51	720533.52	1048644.60	3
510-5	720544.93	1048490.67	3	52	720553.63	1048632.43	3
510-9	720435.56	1048505.97	3	53	720565.66	1048627.49	3
510-43	720627.89	1048421.21	3	54	720580.65	1048625.10	3
510-86	720282.55	1048673.81	3	55	720582.67	1048623.85	3
1044-14	720783.27	1048566.29	3	56	720584.53	1048618.69	3
1044-15	720777.41	1048590.67	3	57	720584.54	1048620.13	3
2936-47	720594.76	1048625.79	3	58	720584.17	1048617.29	3
2936-48	720606.65	1048621.21	3	59	720580.67	1048608.28	3
2936-49	720617.18	1048617.27	3	60	720544.17	1048514.43	3
2936-50	720641.94	1048608.46	3	61	720536.18	1048493.84	3
2936-51	720667.48	1048600.00	3	62	720528.26	1048473.45	3
2936-52	720703.37	1048590.40	3	63	720527.85	1048472.39	3
2936-53	720737.64	1048593.37	3	64	720445.55	1048505.28	3
2936-54	720768.26	1048579.45	3	65	720440.72	1048516.55	3
2936-55	720773.22	1048578.98	3	66	720434.06	1048532.06	3
2936-56	720780.57	1048579.29	3	67	720435.53	1048535.73	3
2936-57	720787.58	1048581.47	3	68	720483.11	1048654.80	3
2936-58	720788.41	1048592.03	3				
2936-59	720783.93	1048568.13	3				
2936-60	720757.35	1048570.42	3				
2936-61	720742.69	1048572.82	3				
2936-62	720705.92	1048580.70	3				
2936-63	720683.28	1048586.37	3				
2936-64	720657.95	1048593.80	3				
2936-65	720639.61	1048599.84	3				
2936-66	720595.03	1048615.99	3				
2936-68	720780.16	1048579.22	3				
2936-69	720784.60	1048590.30	3				
2936-70	720782.80	1048568.23	3				
2936-72	720776.88	1048578.90	3				
2936-73	720786.06	1048580.83	3				
1	720579.15	1048632.15	3				
2	720578.98	1048634.39	3				
3	720579.84	1048636.46	3				
4	720533.65	1048655.63	3				
5	720532.07	1048651.85	3				
6	720518.72	1048657.99	3				
7	720518.36	1048660.60	3				
8	720519.05	1048663.13	3				
9	720527.92	1048677.14	3				
10	720528.70	1048681.12	3				
11	720526.76	1048684.69	3				
12	720524.42	1048686.31	3				
13	720531.82	1048697.28	3				
14	720537.53	1048705.50	3				
15	720543.33	1048713.64	3				
16	720549.24	1048721.71	3				
17	720556.12	1048733.48	3				
18	720570.81	1048723.73	3				
19	720576.03	1048730.44	3				
20	720582.25	1048738.26	3				
21	720590.17	1048747.93	3				
22	720598.17	1048757.40	3				
23	720604.96	1048765.21	3				
24	720580.95	1048786.36	3				
25	720575.65	1048780.29	3				
26	720568.91	1048772.39	3				
27	720563.75	1048766.20	3				
28	720555.71	1048756.32	3				
29	720549.26	1048748.17	3				
30	720544.20	1048741.62	3				
31	720540.96	1048737.36	3				
32	720536.38	1048731.23	3				
33	720530.36	1048723.01	3				
34	720524.44	1048714.71	3				
35	720520.05	1048708.40	3				
36	720514.33	1048700.01	3				
37	720510.11	1048693.67	3				
38	720504.54	1048685.13	3				
39	720497.60	1048674.14	3				
40	720511.20	1048665.70	3				
41	720521.03	1048681.15	3				
42	720512.77	1048664.73	3				
43	720508.37	1048663.02	3				
44	720510.75	1048663.42	3				
45	720498.77	1048659.52	3				
46	720494.43	1048650.27	3				
47	720504.18	1048636.55	3				
48	720519.75	1048642.94	3				
49	720524.25	1048646.05	3				

